



INSTITUTO NACIONAL DE AGUAS POTABLES Y ALCANTARILLADOS
INAPA

No. EXPEDIENTE
INAPA-CCC-CP-2018-0067
No. DOCUMENTO
Click here to enter text.

08 de enero de 2019

CIRCULAR DE RESPUESTA A LOS OFERENTES

COMITÉ DE COMPRAS

CIRCULAR No. 1

A TODOS LOS OFERENTES CONFORME AL REGISTRO DE INTERESADOS

COMPARACION DE PRECIOS INAPA-CCC-CP-2018-0067, para el Mejoramiento Y Ampliación Acueducto La Ciénega, provincia Barahona.”

El Comité de Compras y Contrataciones del **Instituto Nacional de Aguas potables y alcantarillados (INAPA)**, les informa que, hasta la fecha 04 del mes de enero del 2019, recibimos las siguientes preguntas: les damos las siguientes respuestas:

Preguntas que hacer sobre el proceso INAPA-CCC-CP-2018-0067 del acueducto de la Ciénega de la Provincia de Barahona.

1.- La partida de Medición eléctrica es de Media Tensión o Baja Tensión?

Respuesta. La medición es en baja tensión, como se indica en el plano eléctrico de media tensión.

2.- Podemos obtener el croquis o la Forma de la Estructura Metálica para los Transformadores?



Figura N° 17

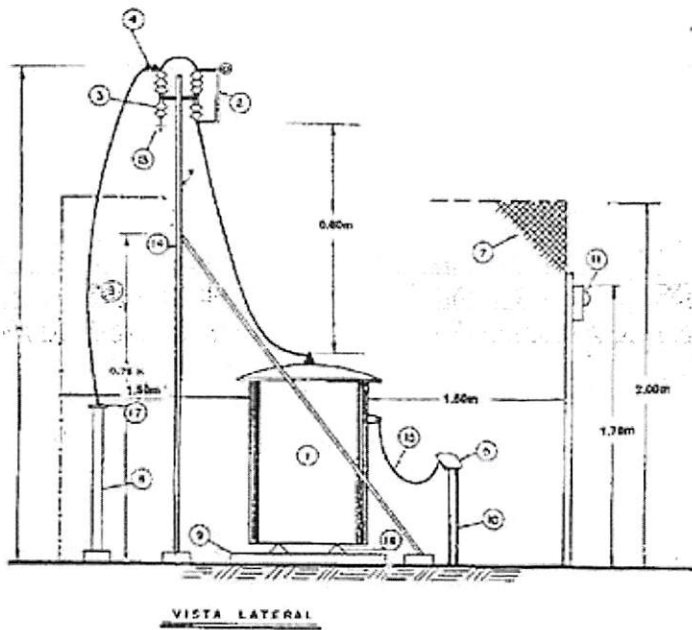

SUBESTACION ABIERTA-ALIMENTACION SOTERRADA

Respuesta: Como se indica en el plano eléctrico de media tensión. Para mejor discernimiento ver el Reglamento para el Diseño y Construcción de Subestación de Media a Baja Tensión, Reglamento R-022, de la DGRS.

3.- La Lámpara de 75 W Tipo Cobra, es Led, Mercurio o Alta Presión de Sodio?

Respuesta: La lámpara es tipo LED

Lic. Karol Peña
Enc. Div. de Licitaciones

