



INSTITUTO NACIONAL DE AGUAS POTABLES Y ALCANTARILLADOS
INAPA

No. EXPEDIENTE

INAPA-CCC-CP-2021-0015

No. DOCUMENTO

Click here to enter text.

02 de junio de 2021

Página 1 de 2

**CIRCULAR No. 1 DE REPUESTAS
COMITÉ DE COMPRAS**

A TODOS LOS OFERENTES CONFORME AL REGISTRO DE INTERESADOS

**“ADQUISICIÓN DE MEDIOS DE CULTIVOS, REACTIVOS,
SOLUCIONES Y MATERIALES PARA USO DE LOS
LABORATORIOS DEL INAPA”**

El Comité de Compras y Contrataciones del Instituto Nacional de Aguas potables y alcantarillados (INAPA), les informa que, hasta la fecha 27 del mes de mayo del 2021, recibimos preguntas y les damos las siguientes respuestas:

- 1- Con relación al punto 2.8 Descripción de los bienes ustedes solicitan que debe ser ofertado todo el lote y que así mismo va a ser la adjudicación, esto además de ser excluyente con los proveedores ya que muchos de nosotros no tenemos todos los ítems de cada lote, va en detrimento de la institución porque no pueden aprovechar las ofertas de cada ítem que puede presentar cada uno de los proveedores. Pedimos al comité reconsiderar la oferta por lotes y eventual adjudicación con el mismo criterio, haciéndolo por ítem.

Respuesta: En el artículo 2.8 establece que Las ofertas deben ser presentadas por el lote completo de igual forma será la adjudicación.

- 2- Item. 23. Están solicitando 2 unidades de TUBOS DE ENSAYO TAMAÑO 18 X 150 MM con tapa rosca.

Los tubos de ensayo con tapa rosca no se detallan se venden por paquetes.

Los tubos de ensayo con tapa rosca no vienen presentación 18 x 150. Abajo les coloco las presentaciones de tamaño y las cantidades por las que vienen.

Tubos de ensayo con tapa rosca tamaño 16x150 mm, el paquete trae 144 unidades

Tubos de ensayo con tapa rosca tamaño 20x150 mm, el paquete trae 96 unidades

¿Cales de estos 2 necesitan?



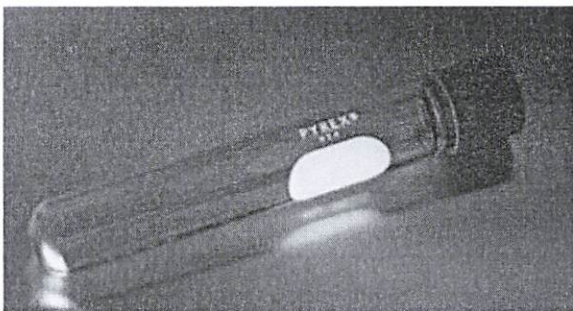

Respuesta: Ver enmienda

Sasha
Sasha María Aquino
Enc. División de Licitaciones
Depto. de Compras y Contrataciones

