

Id	Nombre de tarea	Duración	Comienzo	Fin	Predecesoras	
1	<b>HABILITACION SALA PARA IMPLEMENTACION DEL SISTEMA DE ANALISIS Y MONITOREO DE ACUEDUCTOS Y ALCANTARILLADOS, EN LA SEDE CENTRAL DEL INAPA, DISTRITO NACIONAL</b>	<b>152 días</b>	<b>lun 01/04/24</b>	<b>mar 29/10/24</b>		
2	INICIO	0 días	lun 01/04/24	lun 01/04/24		
3	READECUACION DEL AREA EN EL CUARTO NIVEL	152 días	lun 01/04/24	mar 29/10/24		
4	PRELIMINARES	6 días	lun 01/04/24	lun 08/04/24	2	
5	PISOS Y REVESTIMIENTOS EN AREAS EXISTENTES	30 días	mié 01/05/24	mar 11/06/24	4;14	
6	SUMINISTRO Y COLOCACIÓN DE MUROS DIVISORIOS	30 días	mié 12/06/24	mar 23/07/24	5	
7	PINTURA	15 días	mié 24/07/24	mar 13/08/24	5;14;6	
8	VENTANAS Y PUERTAS	12 días	mié 14/08/24	jue 29/08/24	7	
9	SUMINISTRO Y COLOCACIÓN DE INSTALACIONES SANITARIAS	20 días	mié 24/07/24	mar 20/08/24	6	
10	INSTALACIONES ELECTRICAS EN AREAS EXISTENTES INCLUYE BAÑOS	20 días	mié 14/08/24	mar 10/09/24	7;6	
11	SISTEMA DATA	15 días	mié 14/08/24	mar 03/09/24	7	
12	SISTEMA CCTV (15 CAMARAS)	15 días	mié 14/08/24	mar 03/09/24	7	
13	CLIMATIZACION	25 días	mié 14/08/24	mar 17/09/24	7	
14	ESTRUCTURA METALICA	22 días	lun 01/04/24	mar 30/04/24	2	
15	EQUIPAMIENTO Y MOBILIARIO	30 días	mié 18/09/24	mar 29/10/24	8;11;12;13	
16	READECUACION DEL AREA EN EL PRIMER NIVEL (PARA BAJAR PARTE DE FINANZAS DESDE EL 4to. NIVEL)	76 días	lun 01/04/24	lun 15/07/24		
17	PRELIMINARES	6 días	lun 01/04/24	lun 08/04/24	2	
18	PISOS Y REVESTIMIENTOS EN AREAS EXISTENTES	20 días	mar 09/04/24	lun 06/05/24	17	
19	SUMINISTRO Y COLOCACIÓN DE MUROS DIVISORIOS	20 días	mar 07/05/24	lun 03/06/24	18	
20	PINTURA	10 días	mar 04/06/24	lun 17/06/24	19	
21	PORTAJE (SUMINISTRO E INSTALACION INCLUYE CERRADURA)	8 días	mar 18/06/24	jue 27/06/24	20	
22	SALIDAS ELECTRICAS DE USO GENERAL	10 días	mar 07/05/24	lun 20/05/24	18	
23	EQUIPAMIENTO Y MOBILIARIO	10 días	mar 02/07/24	lun 15/07/24	21;22;24	
24	CLIMATIZACION	10 días	mar 18/06/24	lun 01/07/24	20	
25	SALÓN DE SITUACIONES	86 días	mié 12/06/24	mié 09/10/24		
26	SUMINISTRO Y COLOCACIÓN DE MUROS DIVISORIOS	10 días	mié 12/06/24	mar 25/06/24	5	
27	EQUIPAMIENTO Y MOBILIARIO ACUSTICO	8 días	mié 18/09/24	vie 27/09/24	8;11;12;13	
28	SISTEMA DE CONTROL	6 días	mié 18/09/24	mié 25/09/24	8;11;12;13	
29	INSULACION ACUSTICA	10 días	mié 18/09/24	mar 01/10/24	8;11;12;13	
30	EQUIPAMIENTO Y MOBILIARIO	6 días	mié 18/09/24	mié 25/09/24	8;11;12;13	
31	MISCELANEOS	16 días	mié 18/09/24	mié 09/10/24	8;11;12;13	
32	FIN DEL PROYECTO	0 días	mar 29/10/24	mar 29/10/24	3;16;25	

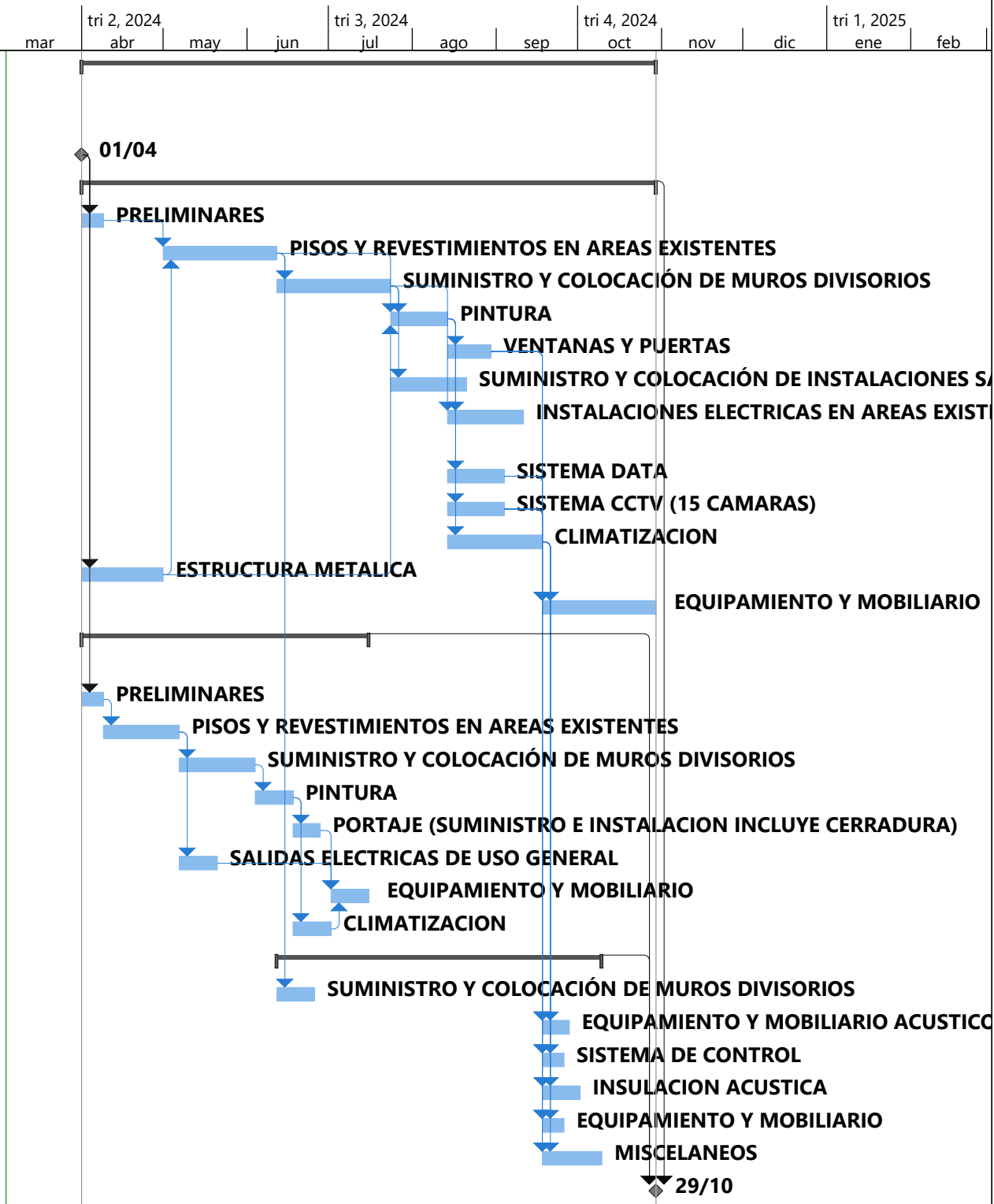

Proyecto: Programacion Const. Fecha: lun 04/03/24	Tarea		Resumen del proyecto		Tarea manual		solo el comienzo		Fecha límite	
	División		Tarea inactiva		solo duración		solo fin		Progreso	
	Hito		Hito inactivo		Informe de resumen manual		Tareas externas		Progreso manual	
	Resumen		Resumen inactivo		Resumen manual		Hito externo			