



INSTITUTO NACIONAL DE AGUAS POTABLES Y ALCANTARILLADOS
I N A P A
DIRECCIÓN EJECUTIVA
DEPARTAMENTO DE ESTADÍSTICA

Reporte Trimestral de Cloro Residual
Por provincias, período (Enero -Marzo 2021)

REGIONES	PROVINCIAS	MESES						PROMEDIO TRIMESTRA L (mg/l)	PROMEDIO TRIMESTRA L (Co.%)
		Enero		Febrero		Marzo			
		mg/l	Co.%	mg/l	Co.%	mg/l	Co.%		
Región II: Cibao Sur	Sánchez Ramírez	0.27	7.00%	0.69	15.50%	0.79	24.00%	0.58	15.50%
Región III: Cibao Nordeste	Duarte	1.47	62.50%	1.62	63.30%	1.87	64.80%	1.65	63.53%
	Hermanas Mirabal	2.50	26.00%	1.71	24.30%	2.01	19.40%	2.07	23.23%
	María Trinidad Sánchez	0.96	50.00%	0.98	53.30%	1.03	44.00%	0.99	49.10%
	Samaná	1.27	74.00%	1.60	47.50%	1.47	86.40%	1.45	69.30%
Región IV: Cibao Noroeste	Valverde	1.40	82.25%	1.21	94.30%	1.33	85.00%	1.31	87.18%
	Monte Cristi	0.80	69.75%	1.05	50.80%	0.76	41.20%	0.87	53.92%
	Dajabón	1.47	93.50%	1.45	100.00%	1.46	89.00%	1.46	94.17%
	Santiago Rodríguez	1.51	78.50%	1.50	97.30%	1.50	99.20%	1.50	91.67%
Región V: Valdesia	San Cristóbal	1.15	14.25%	1.03	8.80%	0.60	9.00%	0.92	10.68%
	Peravia	1.11	26.50%	1.16	28.80%	1.27	37.20%	1.18	30.83%
	Azua	0.85	64.75%	0.92	64.50%	1.23	21.20%	1.00	50.15%
	San José de Ocoa	1.47	100.00%	1.50	100.00%	1.47	100.00%	1.48	100.00%
Región VI: Enriquillo	Barahona	0.81	83.00%	0.74	74.50%	0.68	85.00%	0.74	80.83%
	Pedernales	0.99	87.00%	0.85	83.50%	0.90	85.80%	0.91	85.43%
	Bahoruco	0.88	100.00%	0.92	100.00%	0.71	100.00%	0.84	100.00%
	Independencia	0.58	88.00%	0.83	92.00%	0.72	92.00%	0.71	90.67%
Región VII: El Valle	San Juan	0.84	88.50%	1.08	34.80%	1.99	19.80%	1.30	47.70%
	Elías Piña	1.00	79.25%	1.35	47.50%	1.13	80.00%	1.16	68.92%
Región VIII: Yuma	La Altagracia	1.22	88.50%	1.17	85.80%	1.12	85.80%	1.17	86.70%
	El Seibo	1.28	87.50%	1.33	81.80%	1.29	86.80%	1.30	85.37%
Región IX: Higüamo	San Pedro de Macorís	0.40	91.75%	0.85	88.80%	0.83	85.80%	0.69	88.78%
	Hato Mayor	1.26	62.50%	1.34	59.00%	1.30	60.60%	1.30	60.70%
	Monte Plata	0.86	2.25%	1.42	13.75%	1.31	71.00%	1.20	29.00%
TOTAL PROMEDIO		1.10	66.97%	1.18	62.91%	1.20	65.54%	1.16	65.14%

Leyenda:

Co.% = Porcentaje de Cobertura de Cloración

R.P.M. = Residual Promedio Mensual

Lic. Jaime Rodríguez
Encargado del Departamento de Estadísticas



Promedio Estimado de Cloro Residual (mg/l) y (Co.%) Enero-Marzo 2021

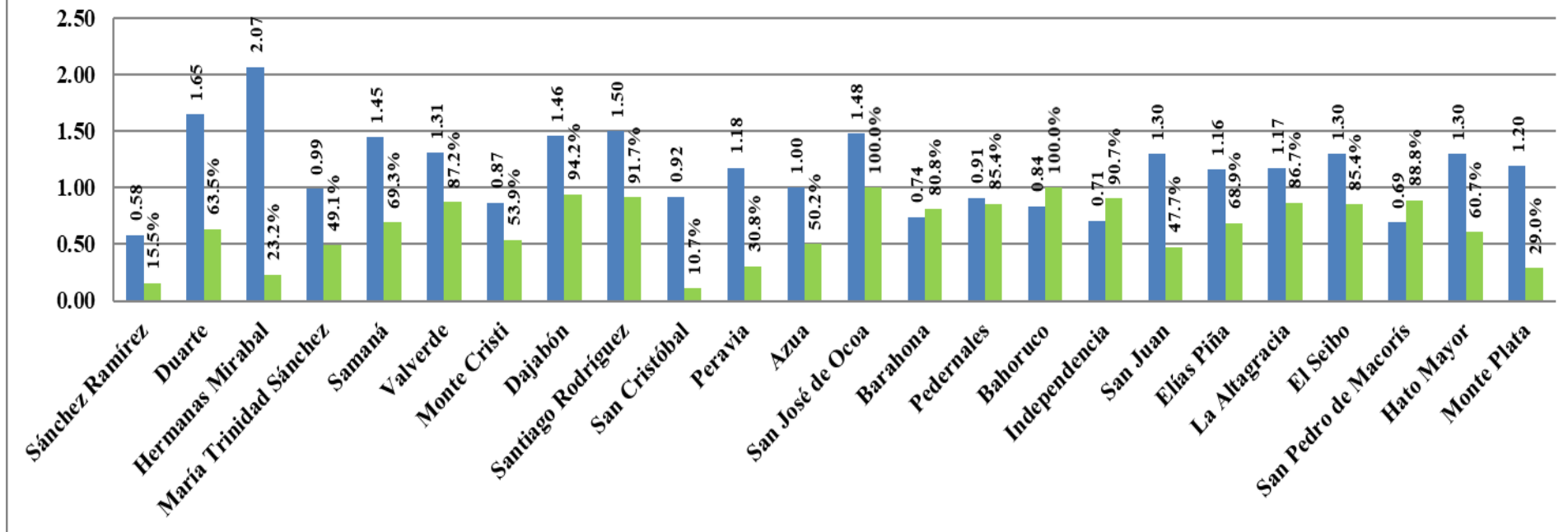

Lic. Jaime Rodríguez
Encargado del Departamento de Estadísticas

