



INSTITUTO NACIONAL DE AGUAS POTABLES Y ALCANTARILLADOS

INAPA DIRECCIÓN EJECUTIVA DEPARTAMENTO DE ESTADÍSTICA

Reporte Trimestral de Cloro Residual Por Provincias, período (Octubre-Diciembre 2022)

REGIONES	PROVINCIAS	MESES						PROMEDIO TRIMESTRAL (mg/l)	PROMEDIO TRIMESTRAL (Co.%)
		Octubre		Noviembre		Diciembre			
		mg/l	Co.%	mg/l	Co.%	mg/l	Co.%		
Región II: Cibao Sur	Sánchez Ramírez	0.87	78.00%	0.78	58.00%	1.13	83.00%	0.93	73.00%
Región III: Cibao Nordeste	Duarte	1.91	81.50%	2.01	62.40%	2.03	73.75%	1.98	72.55%
	Hermanas Mirabal	1.43	73.00%	2.14	66.40%	2.03	57.25%	1.87	65.55%
	María Trinidad Sánchez	1.13	59.25%	0.71	56.00%	1.14	49.00%	0.99	54.75%
	Samaná	0.75	46.50%	0.85	44.20%	1.26	35.50%	0.95	42.07%
Región IV: Cibao Noroeste	Valverde	1.25	97.75%	1.22	76.00%	1.37	96.50%	1.28	90.08%
	Monte Cristi	0.92	53.00%	0.96	54.60%	1.03	78.00%	0.97	61.87%
	Dajabón	1.54	87.00%	1.54	76.40%	1.56	99.50%	1.55	87.63%
	Santiago Rodríguez	0.95	95.50%	1.21	74.40%	1.25	100.00%	1.14	89.97%
Región V: Valdesia	San Cristóbal	0.72	65.50%	0.76	65.40%	0.81	68.00%	0.76	66.30%
	Peravia	0.34	13.00%	0.65	4.80%	0.75	8.75%	0.58	8.85%
	Azua	1.01	95.00%	1.00	77.00%	1.08	100.00%	1.03	90.67%
	San José de Ocoa	0.90	80.75%	1.34	89.80%	1.07	100.00%	1.10	90.18%
Región VI: Enriquillo	Barahona	0.99	74.75%	1.04	67.60%	1.00	91.00%	1.01	77.78%
	Pedernales	1.00	42.75%	1.04	36.20%	1.02	35.50%	1.02	38.15%
	Bahoruco	***	0.00%	***	0.00%	1.27	100.00%	1.27	33.33%
	Independencia	0.91	4.00%	0.92	6.00%	1.04	75.00%	0.96	28.33%
Región VII: El Valle	San Juan	1.37	100.00%	1.36	99.80%	1.41	100.00%	1.38	99.93%
	Elías Piña	1.07	89.75%	1.13	99.00%	1.10	100.00%	1.10	96.25%
Región VIII: Yuma	La Altagracia	1.11	80.25%	0.99	71.20%	1.02	89.00%	1.04	80.15%
	El Seibo	1.14	85.25%	1.54	78.80%	1.54	88.75%	1.41	84.27%
Región IX: Higüamo	San Pedro de Macorís	0.37	34.25%	0.57	44.20%	0.76	60.00%	0.57	46.15%
	Hato Mayor	1.37	56.75%	1.36	71.60%	1.38	80.75%	1.37	69.70%
	Monte Plata	0.71	85.00%	0.75	75.20%	0.83	96.50%	0.77	85.57%
TOTAL PROMEDIO								1.12	68.05%

Lic. Jaime Rodríguez
Encargado del Departamento de Estadísticas



Promedio Estimado de Cloro Residual (mg/l) y (Co.%) Octubre- Diciembre 2022

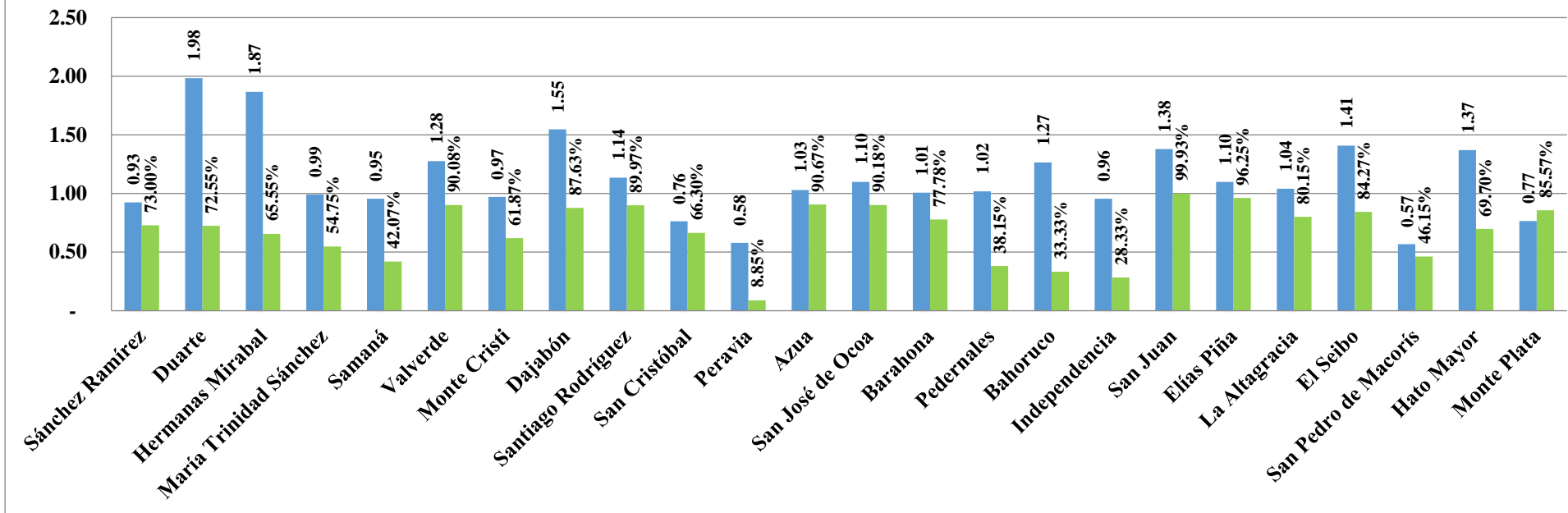

Lic. Jaime Rodríguez
Encargado del Departamento de Estadísticas

