

	Atraso		Tareas externas		Tarea manual		Sólo fin	
	Resumen		Hito externo		Sólo duración		Fecha límite	
	Resumen del proyecto		Tarea inactiva		Informe de resumen manual		Progreso	
	Tarea crítica resumida		Hito inactivo		Resumen manual			
	División crítica resumida		Resumen inactivo		Sólo el comienzo			

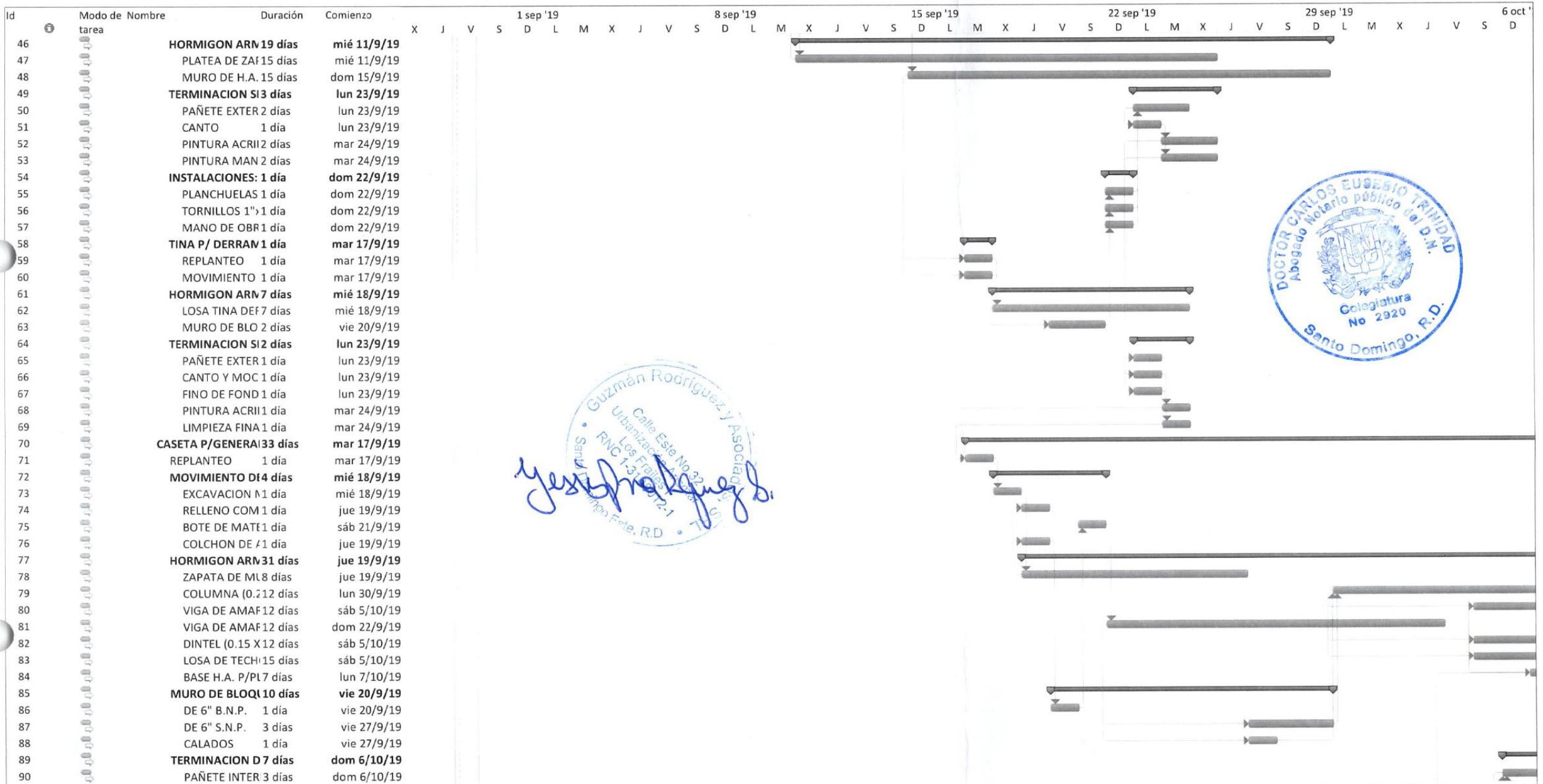

Tareas críticas		Atraso		Tareas externas		Tarea manual		Sólo fin	
División crítica		Resumen		Hito externo		Sólo duración		Fecha límite	
Tarea		Resumen del proyecto		Tarea inactiva		Informe de resumen manual		Progreso	
División		Tarea crítica resumida		Hito inactivo		Resumen manual			
Hito		División crítica resumida		Resumen inactivo		Sólo el comienzo			

Id	Modo de tarea	Nombre	Duración	Comienzo	1 sep '19							8 sep '19							15 sep '19							22 sep '19							29 sep '19							6 oct '19
					X	J	V	S	D	L	M	X	J	V	S	D	L	M	X	J	V	S	D	L	M	X	J	V	S	D	L	M	X	J	V	S	D			
91		PAÑETE EXTER	3 días	dom 6/10/19																																				
92		FINO LOSA DE	2 días	lun 7/10/19																																				
93		PISO HORMIG	2 días	lun 7/10/19																																				
94		CANTO Y MOC	3 días	dom 6/10/19																																				
95		PINTURA ACRII	2 días	vie 11/10/19																																				
96		IMPERMEABIL	2 días	mié 9/10/19																																				
97		PORTAJE	4 días	mié 9/10/19																																				
98		PUERTA DE AL	4 días	mié 9/10/19																																				
99		INSTALACIONES	2 días	vie 4/10/19																																				
100		PANEL DE DIST	1 día	vie 4/10/19																																				
101		SALIDA CENIT	2 días	vie 4/10/19																																				
102		SALIDA INTERR	2 días	vie 4/10/19																																				
103		SALIDA TOMA	2 días	vie 4/10/19																																				
104		OTROS	2 días	dom 13/10/19																																				
105		LETRERO Y LOGO	1 día	dom 13/10/19																																				
106		LIMPIEZA FINAL	2 días	dom 13/10/19																																				
107		ESTRUCTURA DE SC	21 días	mar 15/10/19																																				
108		REPLANTEO	1 día	mar 15/10/19																																				
109		MOVIMIENTO D	2 días	mié 16/10/19																																				
110		EXCAVACION	1 día	mié 16/10/19																																				
111		RELLENO COM	1 día	jue 17/10/19																																				
112		BOTE DE MATE	1 día	jue 17/10/19																																				
113		HORMIGON ARM	15 días	vie 18/10/19																																				
114		PLATEA DE ZAF	10 días	vie 18/10/19																																				
115		MURO DE H.A.	10 días	mié 23/10/19																																				
116		TERMINACION S	13 días	mié 30/10/19																																				
117		PAÑETE EXTER	2 días	mié 30/10/19																																				
118		CANTO	1 día	mié 30/10/19																																				
119		PINTURA ACRII	1 día	vie 1/11/19																																				
120		PINTURA MAN	1 día	vie 1/11/19																																				
121		INSTALACIONES:	1 día	mar 29/10/19																																				
122		PLANCHUELAS	1 día	mar 29/10/19																																				
123		TORNILLOS 1"	1 día	mar 29/10/19																																				
124		MANO DE OBR	1 día	mar 29/10/19																																				
125		TINA P/ DERRAM	12 días	jue 24/10/19																																				
126		REPLANTEO	1 día	jue 24/10/19																																				
127		MOVIMIENTO	1 día	vie 25/10/19																																				
128		HORMIGON A	5 días	sáb 26/10/19																																				
129		LOSA TINA	5 días	sáb 26/10/19																																				
130		MURO DE BLO	1 día	lun 28/10/19																																				
131		TERMINACION	2 días	sáb 2/11/19																																				
132		PAÑETE EXT	1 día	sáb 2/11/19																																				
133		CANTO Y M	1 día	sáb 2/11/19																																				
134		FINO DE FO	1 día	sáb 2/11/19																																				
135		PINTURA AC	1 día	dom 3/11/19																																				

Handwritten signature: Rodriguez y Asociados, SRL



Tareas críticas	█	Atraso	█	Tareas externas	█	Tarea manual	█	Sólo fin	█
División crítica	Resumen	█	Hito externo	◆	Sólo duración	█	Fecha límite	↓
Tarea	█	Resumen del proyecto	█	Tarea inactiva	█	Informe de resumen manual	█	Progreso	█
División	Tarea crítica resumida	█	Hito inactivo	✓	Resumen manual	█		
Hito	◆	División crítica resumida	Resumen inactivo	█	Sólo el comienzo	█		

Id	Modo de Nombre tarea	Duración	Comienzo	1 sep '19					8 sep '19					15 sep '19					22 sep '19					29 sep '19					6 oct '19							
				X	J	V	S	D	L	M	X	J	V	S	D	L	M	X	J	V	S	D	L	M	X	J	V	S	D	L	M	X	J	V	S	D
136	OTROS	1 día	lun 4/11/19																																	
137	LIMPIEZA FI	1 día	lun 4/11/19																																	
138	ELECTRIFICACION E	28 días	mar 29/10/19																																	
139	ELECTRIFICACION	23 días	mar 29/10/19																																	
140	POSTE H.A.V.	45 días	dom 3/11/19																																	
141	ESTRUCTURA F	5 días	dom 3/11/19																																	
142	ESTRUCTURA F	5 días	dom 3/11/19																																	
143	ESTRUCTURA F	3 días	dom 3/11/19																																	
144	ESTRUCTURA F	3 días	dom 3/11/19																																	
145	ESTRUCTURA F	3 días	dom 3/11/19																																	
146	ESTRUCTURA F	3 días	dom 3/11/19																																	
147	ESTRUCTURA F	4 días	dom 3/11/19																																	
148	CUT-OUT 200	2 días	dom 3/11/19																																	
149	PARARRAYO 9	2 días	vie 8/11/19																																	
150	ALAMBRE AAA	10 días	dom 10/11/19																																	
151	ALAMBRE AAA	4 días	mar 12/11/19																																	
152	TRANSFORMA	5 días	sáb 16/11/19																																	
153	PERCHA PARA	1 día	sáb 16/11/19																																	
154	HOYO PARA PC	5 días	mar 29/10/19																																	
155	HOYO PARA VI	5 días	mar 29/10/19																																	
156	INSTALACION I	10 días	jue 31/10/19																																	
157	MANO DE OBR	1 día	sáb 16/11/19																																	
158	ELECTRIFICACION	4 días	dom 10/11/19																																	
159	CONDULET EM	2 días	dom 10/11/19																																	
160	TUBERIA EMT	2 días	dom 10/11/19																																	
161	TERMINAL REC	2 días	dom 10/11/19																																	
162	CURVA EMT Ø	2 días	dom 10/11/19																																	
163	COUPLING EM	2 días	dom 10/11/19																																	
164	TUBERIA PVC	2 días	dom 10/11/19																																	
165	CURVA PVC Ø	2 días	dom 10/11/19																																	
166	TUBERIA LIQUI	2 días	dom 10/11/19																																	
167	TERMINAL REC	2 días	dom 10/11/19																																	
168	TERMINAL CUF	2 días	dom 10/11/19																																	
169	TUBERIA LIQUI	2 días	dom 10/11/19																																	
170	TERMINAL REC	2 días	dom 10/11/19																																	
171	TERMINAL CUF	2 días	dom 10/11/19																																	
172	CONDUCTOR T	2 días	dom 10/11/19																																	
173	CONDUCTOR T	2 días	dom 10/11/19																																	
174	CONDUCTOR T	2 días	dom 10/11/19																																	
175	CONDUCTOR T	2 días	dom 10/11/19																																	
176	CONDUCTOR V	2 días	dom 10/11/19																																	
177	LAMPARA TIPC	3 días	dom 10/11/19																																	
178	MAIN BREAKER	2 días	dom 10/11/19																																	
179	PANEL BOARD,	2 días	dom 10/11/19																																	
180	TRANSFORMA	2 días	dom 10/11/19																																	



Tareas críticas		Atraso		Tareas externas		Tarea manual		Sólo fin	
División crítica		Resumen		Hito externo		Sólo duración		Fecha límite	
Tarea		Resumen del proyecto		Tarea inactiva		Informe de resumen manual		Progreso	
División		Tarea crítica resumida		Hito inactivo		Resumen manual			
Hito		División crítica resumida		Resumen inactivo		Sólo el comienzo			

id	Modo de Nombre tarea	Duración	Comienzo	1 sep '19	8 sep '19	15 sep '19	22 sep '19	29 sep '19	6 oct '19
				X J V S D L M X J V S D L M X J V S D L M X J V S D L M X J V S D					
181		TAPE PLASTICC 2 días	dom 10/11/19						
182		TAPE GOMA (S1 día	dom 10/11/19						
183		ZANJA TIPO Z1 2 días	dom 10/11/19						
184		MANO DE OBR4 días	dom 10/11/19						
185		SUMINISTRO E I 7 días	jue 14/11/19						
186		SUMINISTRO E 7 días	jue 14/11/19						
187		INSTALACIÓN I 3 días	jue 14/11/19						
188		NIPLE Ø3" x 122 días	jue 14/11/19						
189		JUNTA MECAN 2 días	jue 14/11/19						
190		CHECK HORIZC 2 días	jue 14/11/19						
191		VÁLVULA DE C 2 días	jue 14/11/19						
192		VÁLVULA DE A 2 días	jue 14/11/19						
193		TEE 3" x 3" DE 2 días	jue 14/11/19						
194		CODO Ø3" x 9(2 días	jue 14/11/19						
195		REDUCCION DI 2 días	jue 14/11/19						
196		TUBO Ø3" X 1(2 días	jue 14/11/19						
197		MANO DE OBR 2 días	jue 14/11/19						
198		INSTALACIÓN I 2 días	jue 14/11/19						
199		SOPORTE EN A 2 días	jue 14/11/19						
200		ANCLAJE DE H. 2 días	jue 14/11/19						
201		VALVULA Ø3" . 2 días	jue 14/11/19						
202		YEE Ø3" x 4" A 2 días	jue 14/11/19						
203		CODO Ø3" x 4(2 días	jue 14/11/19						
204		CODO CUELLO 2 días	jue 14/11/19						
205		CAMISA INDUC 2 días	jue 14/11/19						
206		SUMINISTRO E I 4 días	vie 22/11/19						
207		SUMINISTRO C 2 días	vie 22/11/19						
208		INSTALACION 1 día	vie 22/11/19						
209		SUMINISTRO Y 4 días	vie 22/11/19						
210		CONSTRUCCIO 2 días	vie 22/11/19						
211		CONSTRUCCIO 2 días	vie 22/11/19						
212		SUMINISTRO C 2 días	vie 22/11/19						
213		MAIN BREAKE 1 2 días	vie 22/11/19						
214		CONDUCTOR T 2 días	vie 22/11/19						
215		CONDUCTOR T 2 días	vie 22/11/19						
216		TUBERIA EMT 1 2 días	vie 22/11/19						
217		CURVA EMT Ø: 2 días	vie 22/11/19						
218		TAPE DE GOM, 2 días	vie 22/11/19						
219		TAPE PLASTICC 2 días	vie 22/11/19						
220		MANO DE OBR 2 días	vie 22/11/19						
221		TRAMO LINEA IMPI 23 días	mar 5/11/19						
222		REPLANTEO Y CO 2 días	mar 5/11/19						
223		MOVIMIENTO DE 6 días	mar 5/11/19						
224		EXCAVACION 1 3 días	mar 5/11/19						
225		SUMINISTRO 1 3 días	mié 6/11/19						



Tareas críticas	—	Atraso	—	Tareas externas	—	Tarea manual	▢	Sólo fin	▢
División crítica	Resumen	◐	Hito externo	◆	Sólo duración	▬	Fecha límite	↓
Tarea	▬	Resumen del proyecto	◑	Tarea inactiva	□	Informe de resumen manual	▬	Progreso	▬
División	Tarea crítica resumida	▬	Hito inactivo	✓	Resumen manual	◐		
Hito	◆	División crítica resumida	Resumen inactivo	◑	Sólo el comienzo	▢		

Id	Modo de Nombre tarea	Duración	Comienzo	1 sep '19							8 sep '19							15 sep '19							22 sep '19							29 sep '19							6 oct '19						
				X	J	V	S	D	L	M	X	J	V	S	D	L	M	X	J	V	S	D	L	M	X	J	V	S	D	L	M	X	J	V	S	D	L	M	X	J	V	S	D	L	M
271		DE Ø2" PVC 2 días	lun 18/11/19																																										
272		DE Ø3" PVC 2 días	lun 18/11/19																																										
273		SUMINISTRO I 2 días	mié 20/11/19																																										
274		COUPLING Ø2 días	mié 20/11/19																																										
275		COUPLING 32 días	mié 20/11/19																																										
276		COUPLING 12 días	mié 20/11/19																																										
277		COUPLING Ø2 días	mié 20/11/19																																										
278		JUNTA MEC. 2 días	mié 20/11/19																																										
279		EQUIPOS 2 días	jue 21/11/19																																										
280		BOMBA DE AC 2 días	jue 21/11/19																																										
281		MANO DE OBRA 5 días	sáb 23/11/19																																										
282		MAESTRO PLO 5 días	sáb 23/11/19																																										
283		PEON (2H) 5 días	sáb 23/11/19																																										
284		OTROS 5 días	jue 21/11/19																																										
285		LIMPIEZA CON 5 días	jue 21/11/19																																										
286		VARIOS 2 días	vie 30/8/19																																										
287		VALLA ANUNCIAM 1 día	sáb 31/8/19																																										
288		CAMPAMENTO (I 1 día	vie 30/8/19																																										
289		GASTOS INDIRECTOS 90 días	vie 30/8/19																																										
290		GASTOS ADMINISTR 90 días	vie 30/8/19																																										
291		HONORARIOS PROF 90 días	vie 30/8/19																																										
292		SEGUROS, PÓLIZAS 90 días	vie 30/8/19																																										
293		ESTUDIOS Y DISEÑO 90 días	vie 30/8/19																																										
294		GASTOS DE TRANSP 90 días	vie 30/8/19																																										
295		LEY 6-86 90 días	vie 30/8/19																																										
296		ITBIS DE LOS HONO 90 días	vie 30/8/19																																										
297		CODIA 90 días	vie 30/8/19																																										
298		MANTENIMIENTO Y 90 días	vie 30/8/19																																										
299		COMPLETIVO TRAN 90 días	vie 30/8/19																																										
300		COMPLETIVO TRAN 90 días	vie 30/8/19																																										
301		IMPREVISTOS 90 días	vie 30/8/19																																										

Yessy Patricia Rodríguez



Tareas críticas		Atraso		Tareas externas		Tarea manual		Sólo fin	
División crítica		Resumen		Hito externo		Sólo duración		Fecha límite	
Tarea		Resumen del proyecto		Tarea inactiva		Informe de resumen manual		Progreso	
División		Tarea crítica resumida		Hito inactivo		Resumen manual			
Hito		División crítica resumida		Resumen inactivo		Sólo el comienzo			

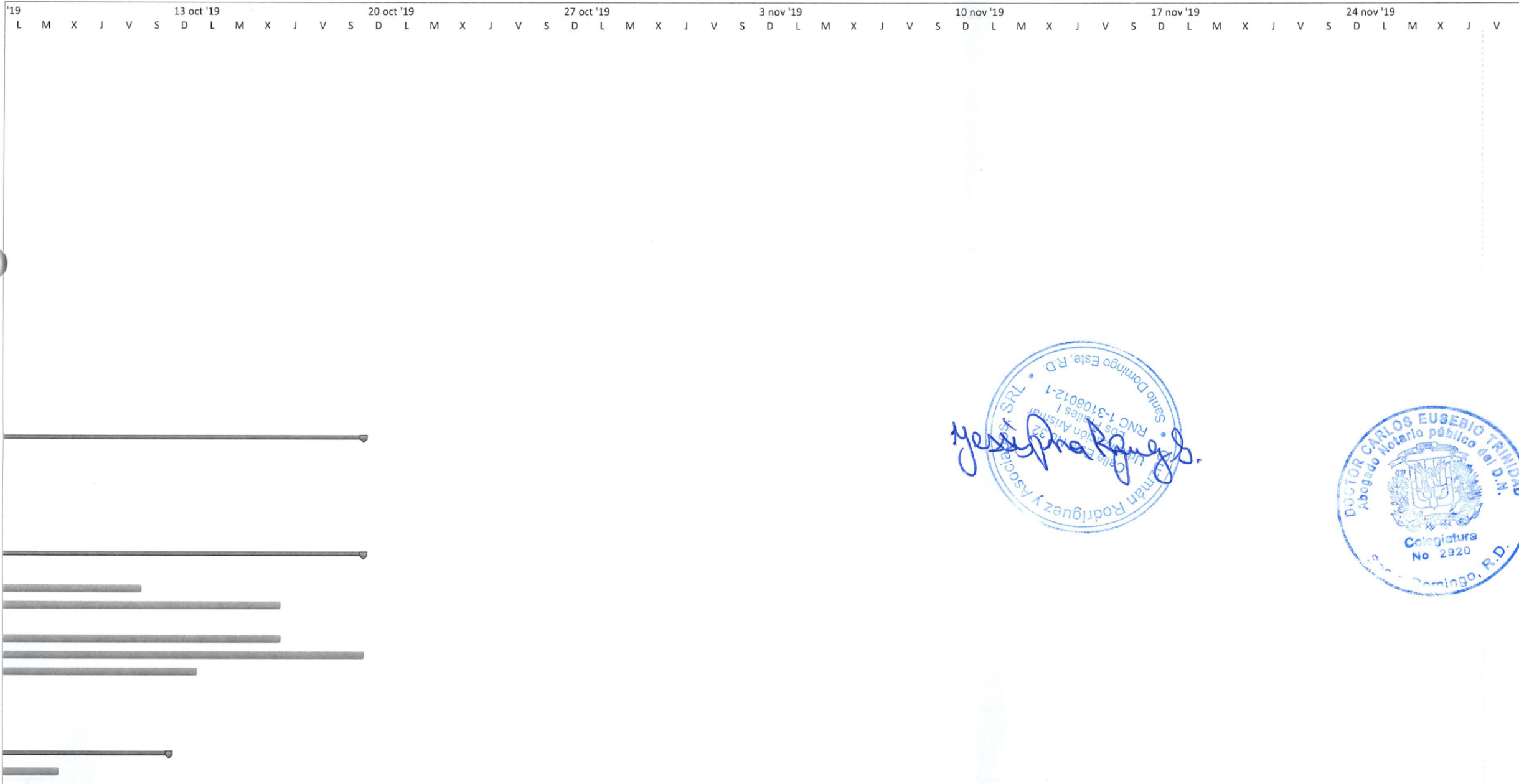

Tareas críticas		Atraso		Tareas externas		Tarea manual		Sólo fin	
División crítica		Resumen		Hito externo		Sólo duración		Fecha límite	
Tarea		Resumen del proyecto		Tarea inactiva		Informe de resumen manual		Progreso	
División		Tarea crítica resumida		Hito inactivo		Resumen manual			
Hito		División crítica resumida		Resumen inactivo		Sólo el comienzo			



Yessy Rodríguez

Santo Domingo Este, R.D.
 RNC: 1-31080124
 Los Riales 1
 Urbanización Los Riales
 Calle España No. 32
 Guzmán Rodríguez y Asociados, S.R.L.

DOCTOR CARLOS EUSAQUIA
 Abogado Notario público del E.R.D.
 Colegiatura No. 2020
 Santo Domingo, R.D.

Tareas críticas		Atraso		Tareas externas		Tarea manual		Sólo fin	
División crítica		Resumen		Hito externo		Sólo duración		Fecha límite	
Tarea		Resumen del proyecto		Tarea inactiva		Informe de resumen manual		Progreso	
División		Tarea crítica resumida		Hito inactivo		Resumen manual			
Hito		División crítica resumida		Resumen inactivo		Sólo el comienzo			

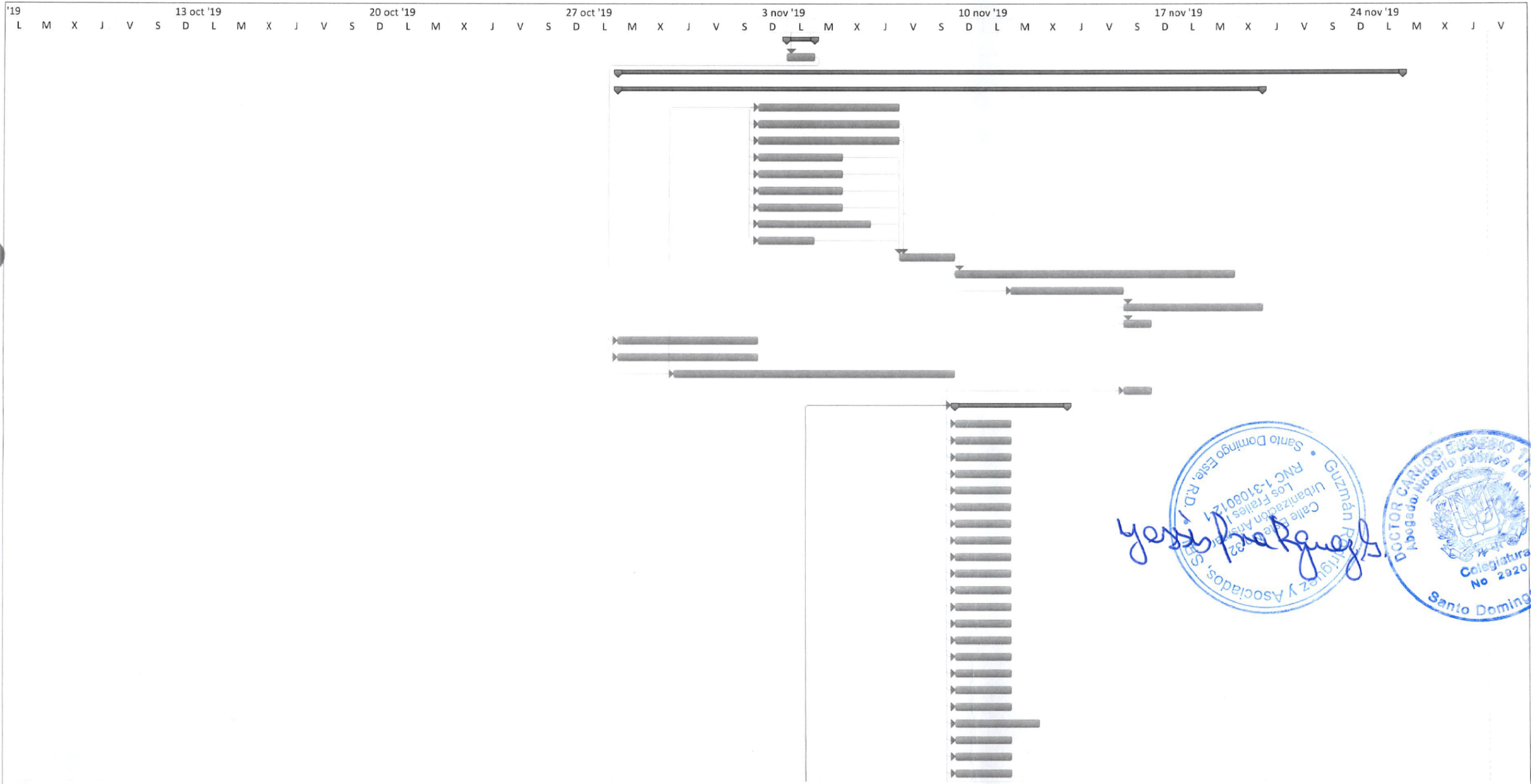

Tareas críticas		Atraso		Tareas externas		Tarea manual		Sólo fin	
División crítica		Resumen		Hito externo		Sólo duración		Fecha límite	
Tarea		Resumen del proyecto		Tarea inactiva		Informe de resumen manual		Progreso	
División		Tarea crítica resumida		Hito inactivo		Resumen manual			
Hito		División crítica resumida		Resumen inactivo		Sólo el comienzo			

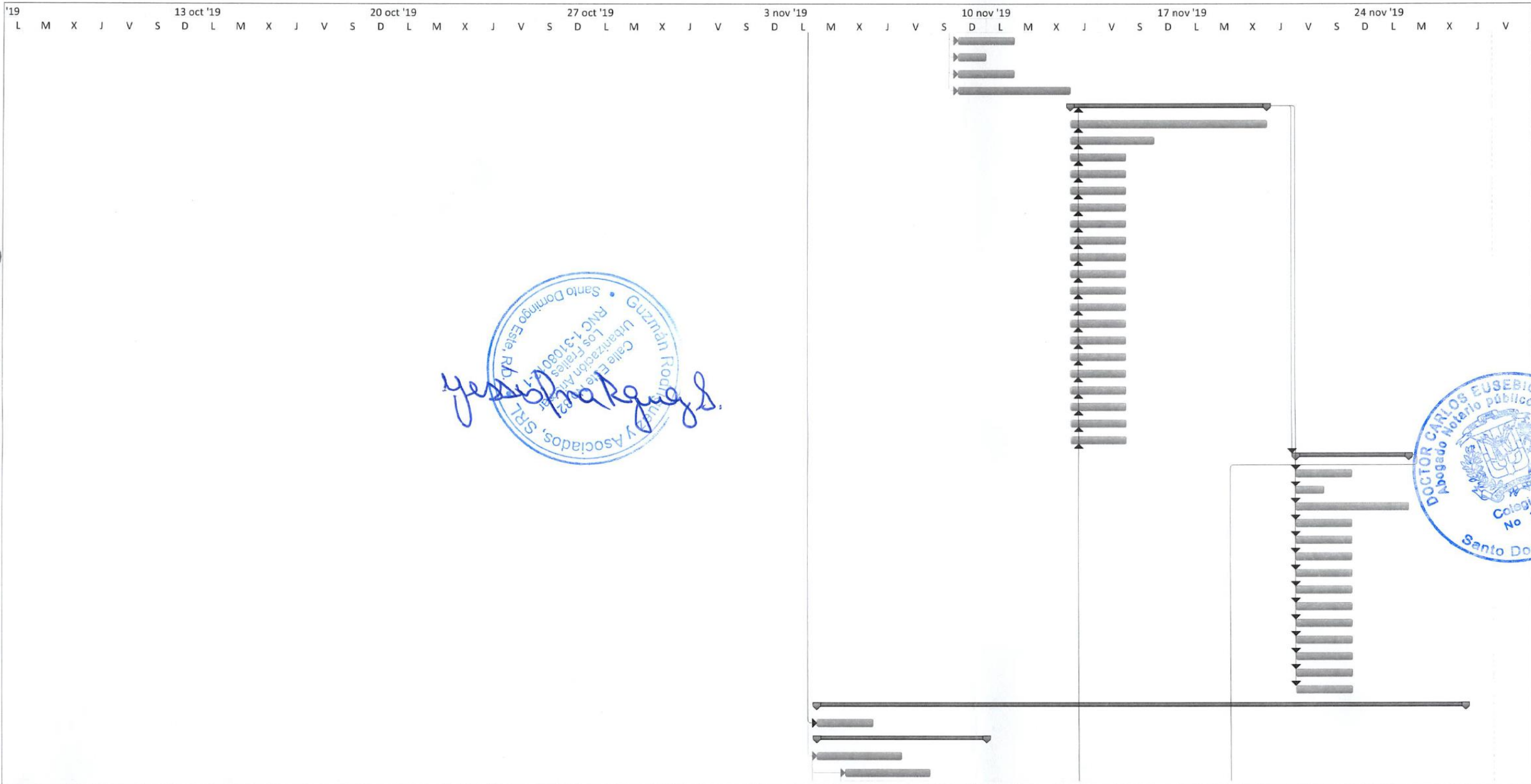

Tareas críticas		Atraso		Tareas externas		Tarea manual		Sólo fin	
División crítica		Resumen		Hito externo		Sólo duración		Fecha límite	
Tarea		Resumen del proyecto		Tarea inactiva		Informe de resumen manual		Progreso	
División		Tarea crítica resumida		Hito inactivo		Resumen manual			
Hito		División crítica resumida		Resumen inactivo		Sólo el comienzo			



Yessy Prokquez

Santo Domingo Este, R.D.
 Calle Este
 Urbanización Los Fajales, No. 12
 P.O. Box 13108012
 P.R.C. 1-3108012
 Guzmán Rodríguez Asociados, S.R.L.

DOCTOR CARLOS EUSEBIO TRINIDAD
 Abogado Notario Público del D.N.
 Colegiatura No 2920
 Santo Domingo, R.D.

Tareas críticas		Atraso		Tareas externas		Tarea manual		Sólo fin	
División crítica		Resumen		Hito externo		Sólo duración		Fecha límite	
Tarea		Resumen del proyecto		Tarea inactiva		Informe de resumen manual		Progreso	
División		Tarea crítica resumida		Hito inactivo		Resumen manual			
Hito		División crítica resumida		Resumen inactivo		Sólo el comienzo			

CRONOGRAMA DE TRABAJO DEL PROYECTO DE ACUEDUCTO LOMA DE GUAYACANES, PROVINCIA VALVERDE 23-FEBRERO DEL 2014

RESUMEN DE ACTIVIDADES PROGRAMADAS

Cronograma de trabajo del proyecto Depósito Regulator y Red de Distribución Acueducto múltiple Loma de Guayacanes										
Id	Nombre de tarea	Duración	Comienzo	Fin	septie	octubre	noviem	diciem	enero	febrer
					sep	oct	nov	dic	ene	feb
1	Proyecto Depósito Regulator y Red de Distribución Acueducto múltiple L	145 días	lu 02/09/13	ma 18/02/14						
2	Preliminares	1 día	lu 02/09/13	lu 02/09/13						
4	Movimiento de tierra	7 días	ma 03/09/13	ma 10/09/13						
6	Hormigón armado de 210.00 Kg/cm2	49 días	mi 11/09/13	mi 06/11/13						
10	Terminación de superficies	15 días	ju 07/11/13	sá 23/11/13						
15	Construcción de entrada y salida BY PASS Rebose y desague	35 días	lu 16/09/13	vi 25/10/13						
21	Verja malla ciclónica y líneas de bloques	19 días	sá 26/10/13	sá 16/11/13						
26	Escalera y otras estructuras de metal y limpieza final	12 días	lu 18/11/13	sá 30/11/13						
31	Proyecto Red de Distribución	67 días	lu 02/12/13	ma 18/02/14						
32	Preliminares	2 días	lu 02/12/13	ma 03/12/13						
34	Movimiento de tierra	6 días	mi 04/12/13	ma 10/12/13						
36	Suministro y colocación de tuberías	12 días	mi 11/12/13	ma 24/12/13						
39	Suministro y colocación de piezas	12 días	ju 26/12/13	ju 09/01/14						
42	Suministro y colocación de válvulas	8 días	ju 09/01/14	sá 18/01/14						
45	Cruces de cañadas	17 días	sá 18/01/14	vi 07/02/14						
50	Construcción de alcantarillas	15 días	sá 01/02/14	ma 18/02/14						

RESUMEN DE LA CAJA DE FLUJO

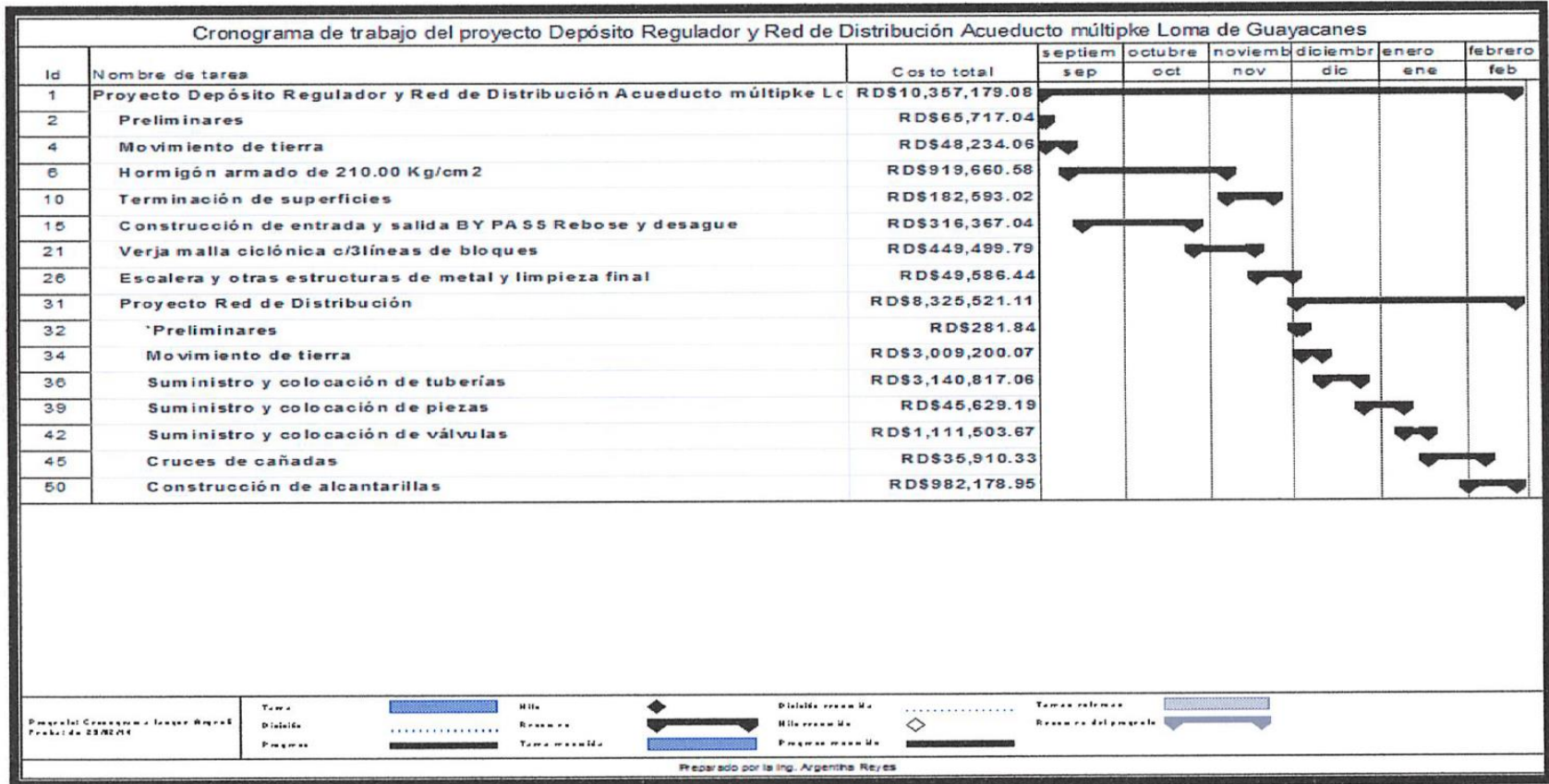

Cronograma de trabajo del proyecto Depósito Regulador y Red de Distribución Acueducto múltiple Loma de Guayacanes

Id	Nombre de tarea	Duración	Comienzo	Fin	septiembre	octubre	noviembre	diciembre	enero	febrero
					sep	oct	nov	dic	ene	feb
28	Tapa metálica de aluminio y ventilación	2 días	ma 26/11/13	mi 27/11/13						
29	Logo y letrero de INAPA	1 día	ju 28/11/13	ju 28/11/13						
30	Limpieza final	2 días	vi 29/11/13	sá 30/11/13						
31	Proyecto Red de Distribución	67 días	lu 02/12/13	ma 18/02/14						
32	*Preliminares	2 días	lu 02/12/13	ma 03/12/13						
33	Replanteo	2 días	lu 02/12/13	ma 03/12/13						
34	Movimiento de tierra	6 días	mi 04/12/13	ma 10/12/13						
35	Excavaciones, rellenos y bote	6 días	mi 04/12/13	ma 10/12/13						
36	Suministro y colocación de tuberías	12 días	mi 11/12/13	ma 24/12/13						
37	Suministro de tuberías	6 días	mi 11/12/13	ma 17/12/13						
38	Colocación de tuberías	6 días	mi 18/12/13	ma 24/12/13						
39	Suministro y colocación de piezas	12 días	ju 26/12/13	ju 09/01/14						
40	Suministro de piezas	6 días	ju 26/12/13	ju 02/01/14						
41	Colocación de piezas	6 días	ju 02/01/14	ju 09/01/14						
42	Suministro y colocación de válvulas	8 días	ju 09/01/14	sá 18/01/14						
43	Suministro de válvulas	4 días	ju 09/01/14	ma 14/01/14						
44	Colocación de válvulas	4 días	ma 14/01/14	sá 18/01/14						
45	Cruces de cañadas	17 días	sá 18/01/14	vi 07/02/14						
46	Replanteo de los cruces de cañadas	2 días	sá 18/01/14	lu 20/01/14						
47	Movimiento de tierras	5 días	lu 20/01/14	lu 27/01/14						
48	Suministro de tuberías y piezas	5 días	lu 27/01/14	sá 01/02/14						
49	Mano de obra	5 días	sá 01/02/14	vi 07/02/14						
50	Construcción de alcantarillas	15 días	sá 01/02/14	ma 18/02/14						
51	Alcantarilla de 4" acero l=6.00	6 días	sá 01/02/14	sá 08/02/14						
52	Alcantarilla de 3" acero l=6.00 5udo	6 días	sá 08/02/14	sá 15/02/14						
53	Acomodadas en polietileno	1 día	sá 15/02/14	do 16/02/14						
54	Limpieza final	2 días	do 16/02/14	ma 18/02/14						

Programa del Cronograma a Largo Plazo
Proyecto de 23/02/14

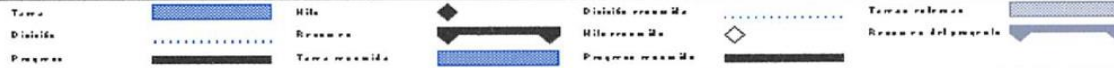

Preparado por la Ing. Argentina Reyes

Cronograma de trabajo del proyecto Depósito Regulador y Red de Distribución Acueducto múltiple Loma de Guayacanes

Id	Nombre de tarea	Duración	Comienzo	Fin	septiembre	octubre	noviembre	diciembre	enero	febrero
					sep	oct	nov	dic	ene	feb
1	Proyecto Depósito Regulador y Red de Distribución Acueducto múltiple L	145 días	lu 02/09/13	ma 18/02/14	[Barra horizontal abarcando todo el periodo]					
2	Preliminares	1 día	lu 02/09/13	lu 02/09/13						
3	Limpiado, campamento y Replanteo	1 día	lu 02/09/13	lu 02/09/13						
4	Movimiento de tierra	7 días	ma 03/09/13	ma 10/09/13						
5	Excavaciones, rellenos y bote	7 días	ma 03/09/13	ma 10/09/13						
6	Hormigón armado de 210.00 Kg/cm²	49 días	mi 11/09/13	mi 06/11/13						
7	Construcción de fundación (Zapatas y losa de fondo)	7 días	mi 11/09/13	mi 18/09/13						
8	Construcción de columnas, muros y vigas	24 días	ju 19/09/13	mi 16/10/13						
9	Losa de techo y torta	18 días	ju 17/10/13	mi 06/11/13						
10	Terminación de superficies	15 días	ju 07/11/13	sá 23/11/13						
11	Pañetes y canchales	7 días	ju 07/11/13	ju 14/11/13						
12	Finos de techo y losa de fondo	2 días	vi 15/11/13	sá 16/11/13						
13	Pintura exterior incluye techo	1 día	lu 18/11/13	lu 18/11/13						
14	Aplicación de impermeabilizante, Aditivo, vibrado y junta Water Stop 3"	5 días	ma 19/11/13	sá 23/11/13						
15	Construcción de entrada y salida BY PASS Reboso y desagüe	35 días	lu 18/09/13	vi 25/10/13						
16	Suministro e instalación de piezas y tuberías	14 días	lu 16/09/13	ma 01/10/13						
17	Registros para válvulas	7 días	mi 02/10/13	mi 09/10/13						
18	Movimiento de tierra	3 días	ju 10/10/13	sá 12/10/13						
19	Acera perimetral de 0.60 m	4 días	lu 14/10/13	ju 17/10/13						
20	Embellacimiento con grava y villa e incluye nivelación	7 días	vi 18/10/13	vi 25/10/13						
21	Verja malla ciclónica o 3 líneas de bloques	19 días	sá 26/10/13	sá 16/11/13						
22	Excavación de zapatas	7 días	sá 26/10/13	sá 02/11/13						
23	Zapatas y columnas	2 días	lu 04/11/13	ma 05/11/13						
24	Suministro y colocación de bloques	2 días	mi 06/11/13	ju 07/11/13						
25	Suministro e instalación de malla y puerta de malla ciclónica	8 días	vi 08/11/13	sá 16/11/13						
26	Escalera y otras estructuras de metal y limpieza final	12 días	lu 18/11/13	sá 30/11/13						
27	Escacera exterior e interior	7 días	lu 18/11/13	lu 25/11/13						

Proyecto: Cronograma de Ingreso Anual
Problema de 23/02/14

Tarea		Hito		Distribución de		Tareas relacionadas	
Dirección		Reserva		Hito reservado		Reserva del proyecto	
Programa		Tarea reservada		Programa reservado			

Preparado por la Ing. Argentina Reyes