

Programacion de actividades proyecto: "Acueducto multiple Los Limones - El Copey a Loma Atravesada, Linea de conduccion y redes desde estacion E5+620 hasta E8+213 Dric Constructora SRL. / RNC: 1-32-41335-2

Año: 2022		Agosto				Septiembre				Octubre				Noviembre				Diciembre			
No.	Actividad / Duracion (Semana)	1	2	3	4	1	2	3	4	1	2	3	4	1	2	3	4	1	2	3	4
1	Replanteo 2,283.30 ml	■																			
2	Excavacion 1,356.69 m3	■	■																		
3	Asiento de Arena 126.79 m3		■																		
4	Colocacion de Tubos 2,283.30 ml			■																	
5	Relleno contactado 1,178 m3				■	■															
6	Bote de Material 244.07 m3				■	■															
7	Replanteo 1,236 ml									■											
8	Excavacion 1,111.29 m3									■	■										
9	Asiento de Arena 104 m3									■	■										
10	Colocacion de Tubos 1,283.91 ml										■	■	■								
11	Relleno compactado 880 m3										■	■	■	■							
12	Colocacion de Piezas										■	■	■	■							
13	Colocacion Acometidas										■	■	■	■							
14	Bote de material 282.50 m3										■	■	■	■							
15	Replanteo 1,236 ml																■				
16	Excavacion 1,111.29 m3																■	■			
17	Asiento de Arena 104 m3																■	■			
18	Colocacion de Tubos 1,283.91 ml																■	■	■		
19	Relleno compactado 900 m3																■	■	■	■	
20	Colocacion de Piezas -																■	■	■	■	
21	Colocacion Acometidas 20 uds																■	■	■	■	
22	Bote de material 282.50 m3																■	■	■	■	
23	Limpieza Final																			■	
24	Prueba Hidrostatica																				■



Handwritten signature

Handwritten signature or initials in blue ink.

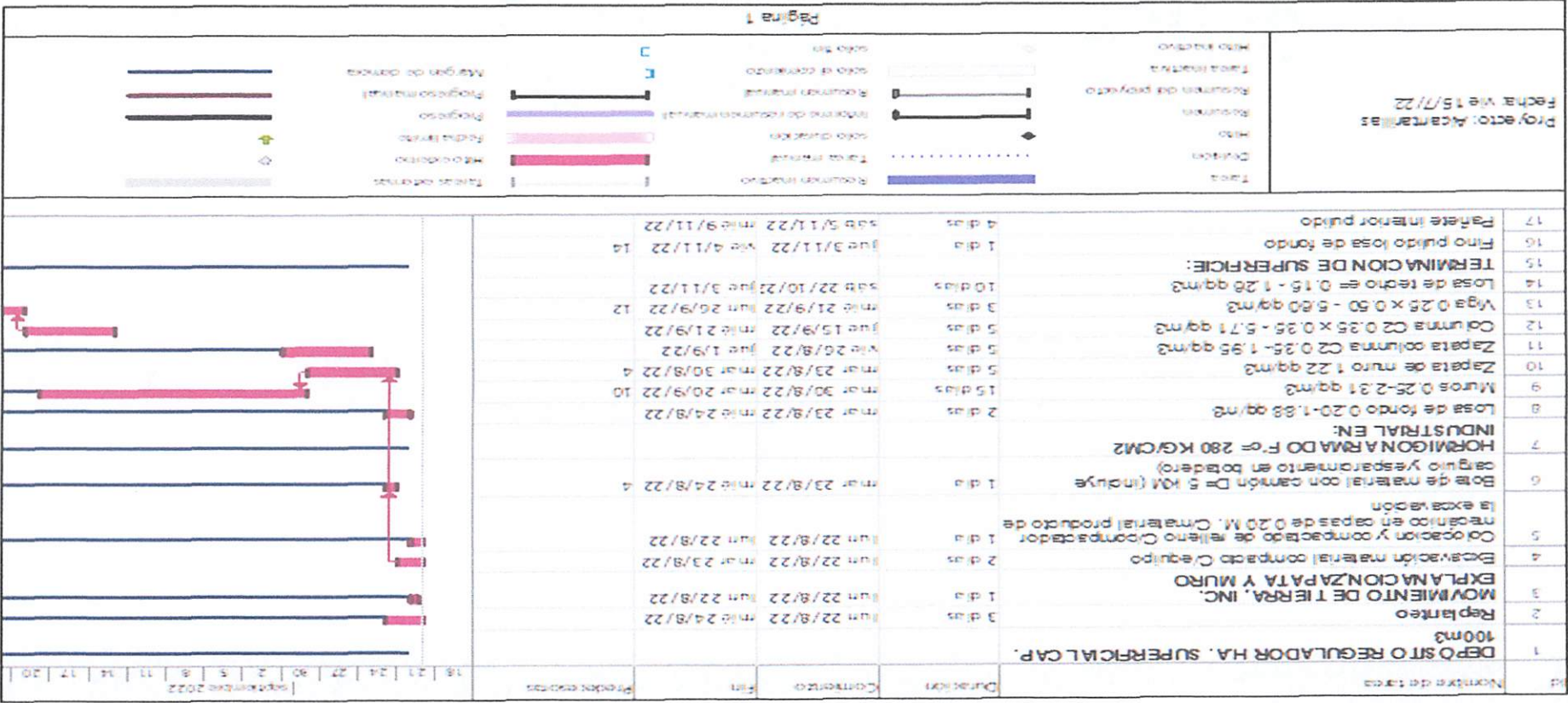

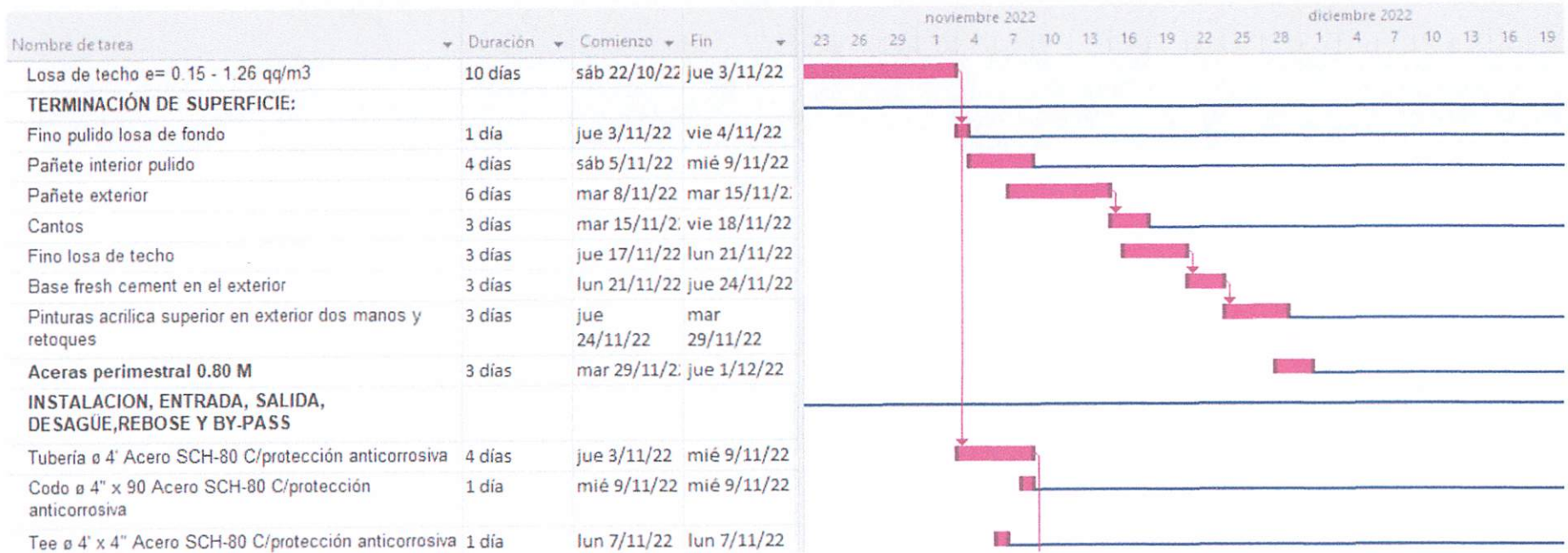

Proyecto: Acartafilas Fecha: jue 14/7/22	Tarea	[Barra azul]	Resumen pasivo	[Barra blanca]	Tareas externas	[Barra gris]
	Division	[Línea punteada]	Tarea manual	[Barra roja]	Inicio externo	[Círculo]
	Hito	[Diamante]	solo duración	[Barra rosa]	Fecha lista	[Flecha verde]
	Resumen	[Barra con flecha]	Informe de resumen manual	[Barra azul]	Progreso	[Barra negra]
	Resumen del proyecto	[Barra con flecha]	Resumen manual	[Barra negra]	Progreso manual	[Barra roja]
	Tarea pasiva	[Línea punteada]	solo al comienzo	[Círculo azul]	Margen de tiempos	[Barra azul]
Hito pasivo	[Círculo]	solo fin	[Círculo azul]			

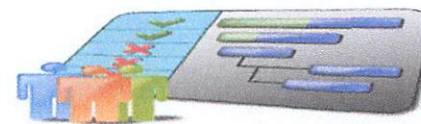

Am b

Nombre de tareas	Duración	Comienzo	Fin	2022																
				noviembre 2022							diciembre 2022									
				7	10	13	16	19	22	25	28	1	4	7	10	13	16	19	22	25
Válvulas de compuerta ø 4" HF. 150 PSI. platillada completa	4 días	mié 9/11/22	mar 15/11/22																	
Registro P/válvulas según detalle	5 días	mar 15/11/22	mar 22/11/22																	
Niple ø 4" x 18" Acero SCH-80 C/protección anticorrosiva plastillado en un extremo	1 día	sáb 12/11/22	sáb 12/11/22																	
Ventilación en tubería ø 4" Acero SCH-80 C/protección anticorrosiva	1 día	sáb 12/11/22	sáb 12/11/22																	
Anclajes H.S. Pc = 180 KG/CM2. Pipiezas	1 día	sáb 12/11/22	sáb 12/11/22																	
MOVIMIENTO DE TIERRA PARA TUBERIA DE ENTRADA Y SALIDA																				
Excavacion material compactado C/equipo	1 día	vie 2/12/22	vie 2/12/22																	
Relleno compactado C/compactador mecanico en capas de 0.20 m. C/material producto de excavacion	1 día	sáb 12/11/22	sáb 12/11/22																	
Bote material con camion D=5 KM(incluye carguio y esponjamiento en botadero)	1 día	lun 14/11/22	lun 14/11/22																	
INSTALACIÓN DE:																				
Escalera interior en acero inoxidable 3/4". según detalle	4 días	lun 14/11/22	jue 17/11/22																	

Proyecto: Acantarillas Fecha: jue 14/7/22	Tarea		Resumen inactivo		Tareas activas	
	Division		Tarea manual		Mito demo	
	Hito		solo duracion		Fecha limite	
	Resumen		Informe de resumen mensual		Progreso	
	Resumen del proyecto		Resumen mensual		Progreso mensual	
	Tarea inactiva		solo al completo		Margen de demora	
Hito inactivo		solo fin				

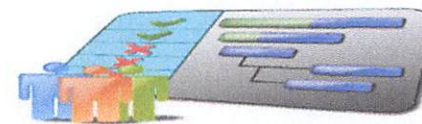

Ami

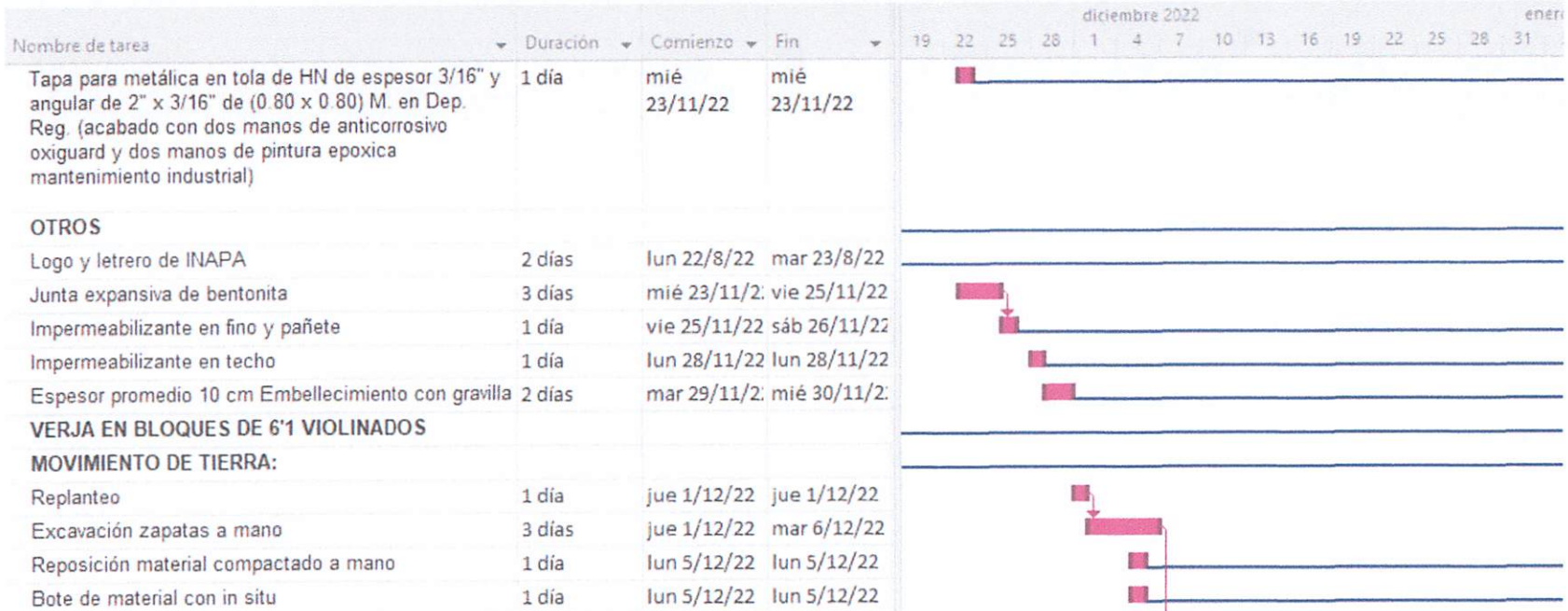

Proyecto: Alcantarillas Fecha: jue 14/7/22	Tarea	[Barra azul]	Recursos inactivo	[Barra gris]	Tareas ocultas	[Barra gris]
	Duración	[Barra con puntos]	Tarea manual	[Barra roja]	MFO externo	0
	Hit	[Diamante]	solo duración	[Barra rosa]	Fecha límite	[Icono +]
	Resumen	[Barra con flecha]	Informe de resumen manual	[Barra azul]	Progreso	[Barra negra]
	Resumen del proyecto	[Barra con flecha]	Resumen manual	[Barra negra]	Progreso manual	[Barra roja]
	Tarea inactiva	[Barra gris]	solo al comienzo	[Icono E]	Margen de tiempo	[Barra azul]
	Hit inactivo	[Icono +]	solo fin	[Icono E]		

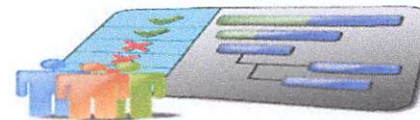

Am b

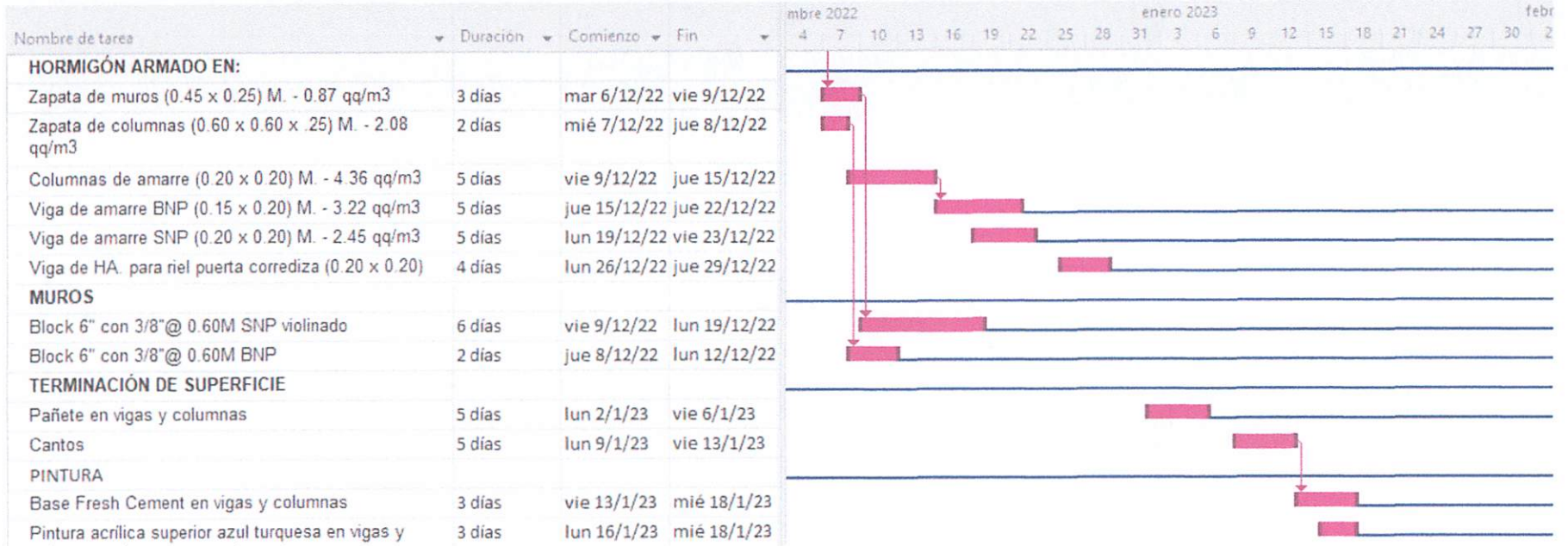

Proyecto: Acantafilas Fecha: jue 14/7/22	Tarea		Resumen inactivo		Tarea vertidas	
	Duración		Tarea manual		Activo/Inactivo	
	Hito		solo duracion		Fecha lista	
	Resumen		Informe de columna manual		Progreso	
	Resumen del proyecto		Resumen manual		Progreso manual	
	Tarea inactiva		solo al comienzo		Margen de demora	
Hito inactivo		solo fin				

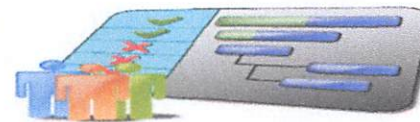

Am b

Nombre de tarea	Duración	Comienzo	Fin	febrero 2023											marzo 2023							
				9	12	15	18	21	24	27	30	2	5	8	11	14	17	20	23	26	1	4
Suministro y colocación de alambre galvanizado tipo trinchera	3 días	jue 19/1/23	lun 23/1/23																			
Puerta corrediza según diseño suministrado L= 4.00 M. (acabado con dos manos de oxiguard y dos manos de pintura epóxica mantenimiento industrial)	5 días	lun 23/1/23	lun 30/1/23																			
Limpieza final GARITA PARA VIGILANCIA PRELIMINARES	1 día	mar 31/1/23	mar 31/1/23																			
Replanteo HORMIGÓN ARMADO (F'c= 210 KG/CM2)	1 día	sáb 28/1/23	sáb 28/1/23																			
Zapata de muro (Inc. Zap. Cl) 0.85 qq/m3	3 días	lun 30/1/23	mié 1/2/23																			
Viga de amarre a nivel de piso 0.15 x 0.20 - 3.71 qq/m3	4 días	sáb 4/2/23	mié 8/2/23																			
Viga de amarre a nivel de techo 0.15 x 0.20 - 3.37 qq/m3	4 días	vie 10/2/23	jue 16/2/23																			
Dintel D1 0.15 x 0.30 2.99 /m3	1 día	mié 15/2/23	mié 15/2/23																			
Dintel 02 (0.15 x 0.40) 2.99 qq/m3	1 día	mié 15/2/23	mié 15/2/23																			

Proyecto: Acantafilas Fecha: jue 14/7/22	Tarea		Tarea inactivo		Tareas ocultas	
	Duración		Tarea manual		Hito externo	
	Hito		solo duración		Fecha libre	
	Resumen		Inicio de resumen manual		Progreso	
	Resumen del proyecto		Resumen manual		Progreso manual	
	Tarea inactiva		solo al comienzo		Margen de cambios	
	Hito inactivo		solo fin			

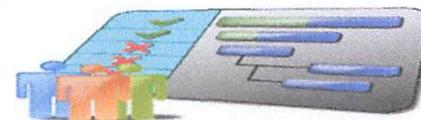

Amé

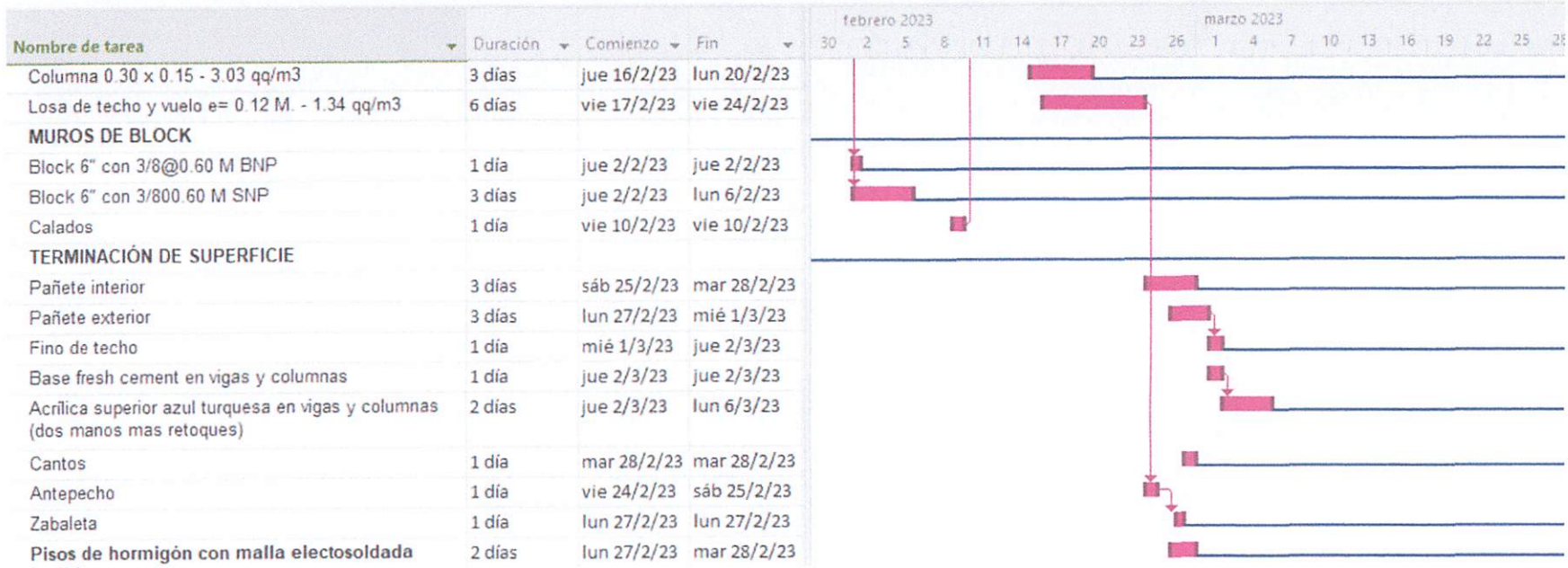

Proyecto: Acartafillas Fecha: jue 14/7/22	Tarea	Tarea inactiva	Tareas ocultas	Tareas ocultas
	Duración	Tarea manual	Hitos críticos	0
	Hitos	solo duración	Fecha límite	+
	Resumen	informe de resumen manual	Progreso	Progreso manual
	Resumen del proyecto	Resumen manual	Progreso manual	Progreso manual
	Tarea inactiva	solo al comienzo	Progreso manual	Progreso manual
Hitos ocultos	solo fin	Progreso manual	Progreso manual	
		solo fin	Progreso manual	Progreso manual
		solo fin	Progreso manual	Progreso manual

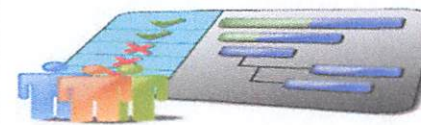

Am b

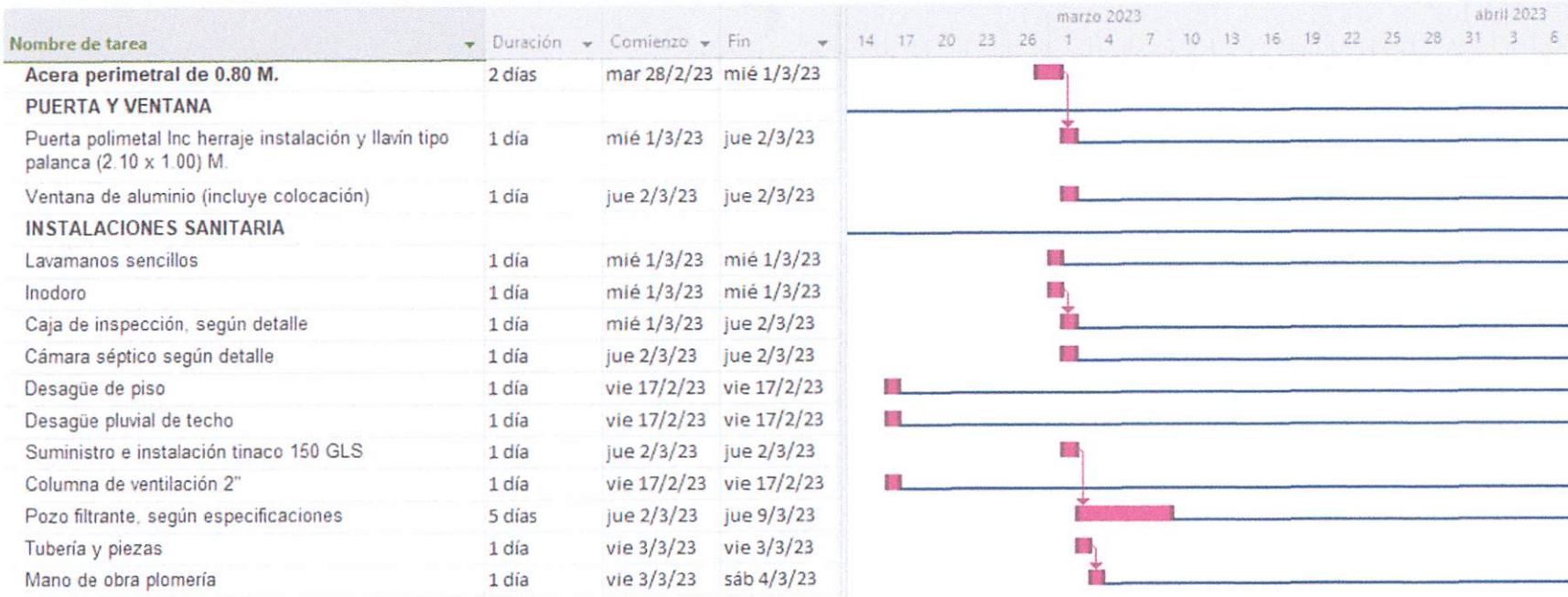

Proyecto: Acantillas Fecha: jue 14/7/22	Tarea		Tarea inactiva		Tareas ocultas	
	Duración		Tarea manual		Interdicho	
	Hito		solo duración		Fecha límite	
	Resumen		Informe de resumen manual		Progreso	
	Resumen del proyecto		Resumen manual		Proyecto manual	
	Tarea inactiva		solo el nombre		Margen de riesgo	
	Hito inactivo		solo fin			

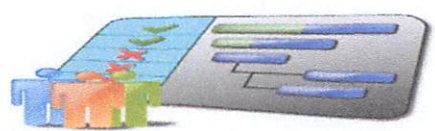

Ami

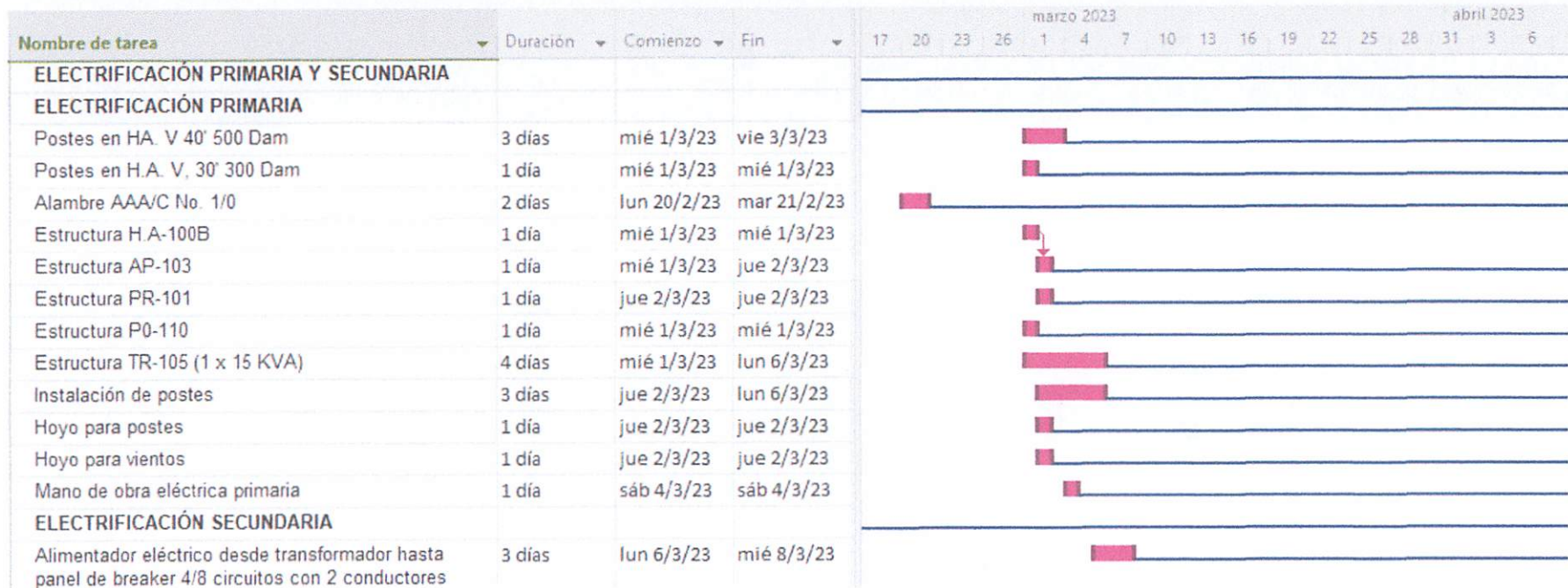

Proyecto: Alcantarillas Fecha: jue 14/7/22	Tarea		Resumen inactivo		Tareas recurrentes	
	División		Tarea manual		Recurrido	
	Hito		solo duración		Fecha límite	
	Resumen		intervalo de resumen manual		Progreso	
	Resumen del proyecto		Resumen mensual		Progreso mensual	
	Tarea inactiva		solo al comienzo		Manejo de datos	
Hito inactivo		solo fin				

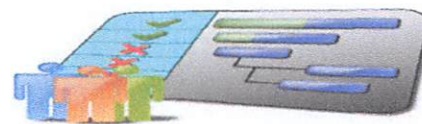

Ami

Nombre de tarea	Duración	Comienzo	Fin	marzo 2023							abril 2023							
				26	1	4	7	10	13	16	19	22	25	28	31	3	6	9
Alimentador eléctrico desde panel de breaker 418 circuitos hasta lámparas led con 1 conductor vinil No. 10/3.	1 día	lun 6/3/23	lun 6/3/23				■											
Panel de distribución, (4/8 circuitos) (incluye breakers)	1 día	lun 6/3/23	mar 7/3/23				■	—————	—————	—————	—————	—————	—————	—————	—————	—————	—————	—————
Registro eléctrico en H.A. (0.5 x 0.5 x 0.6 M)	1 día	lun 6/3/23	lun 6/3/23				■											
Mano de obra eléctrica secundaria	1 día	lun 6/3/23	mar 7/3/23				■	—————	—————	—————	—————	—————	—————	—————	—————	—————	—————	—————
ELECTRIFICACIÓN INTERIOR																		
Entrada general (incluye panel de breaker de 8/16 circuitos)	1 día	mié 8/3/23	mié 8/3/23				■	—————	—————	—————	—————	—————	—————	—————	—————	—————	—————	—————
Salidas luces cenitales	1 día	mié 8/3/23	mié 8/3/23				■											
Salidas tomacorrientes doble 120 V. Salidas interruptor sencillos	1 día	lun 6/3/23	mar 7/3/23				■	—————	—————	—————	—————	—————	—————	—————	—————	—————	—————	—————
Limpieza final	1 día	mié 8/3/23	jue 9/3/23				■	—————	—————	—————	—————	—————	—————	—————	—————	—————	—————	—————
SUB-TOTAL FASE A																		
LINEA DE CONDUCCION Y REDES DESDE ESTACIÓN E5 + 124 (D.R.) HASTA EO + 700.																		
Replanteo	3 días	vie 10/3/23	mar 14/3/23															■

Proyecto: Alcantarillas Fecha: jue 14/7/22	Tarea	—————	Resumen Inactivo	—————	Tareas externas	—————
	Duración	—————	Tarea manual	—————	Hito externo	○
	Hito	◆	solo duración	—————	Fecha límite	+
	Resumen	—————	Informe de resumen manual	—————	Progreso	—————
	Resumen del proyecto	—————	Resumen manual	—————	Progreso manual	—————
	Tarea inactiva	—————	solo el comienzo	———	Margen de daños	—————
	Hito inactivo	○	solo fin	———		

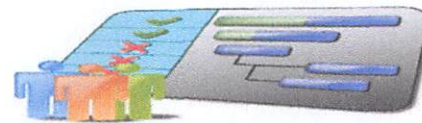

Ami

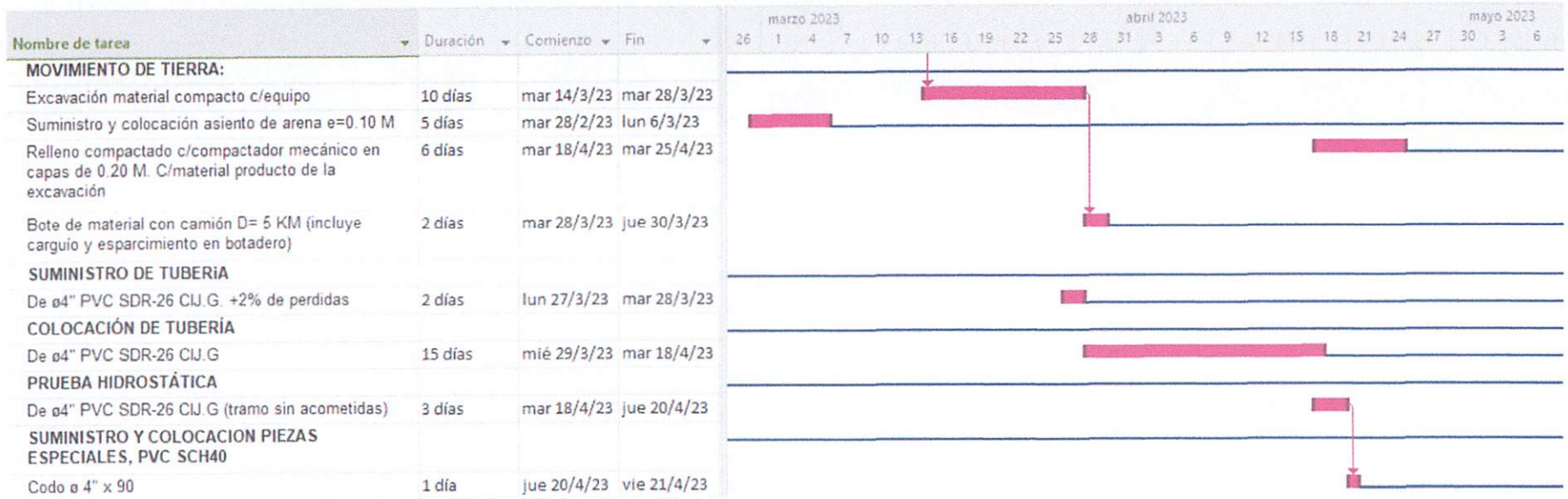

Proyecto: Acartafilas Fecha: jue 14/7/22	Tarea	[Barra azul]	Tarea inactiva	[Barra gris]	Tarea externa	[Barra verde]
	Duración	[Barra con puntos]	Tarea manual	[Barra roja]	Hito externo	[Círculo verde]
	Hito	[Círculo negro]	solo duracion	[Barra rosa]	Fecha límite	[Círculo verde con +]
	Resumen	[Barra con flecha]	informe de resumen manual	[Barra azul]	Progreso	[Barra negra]
	Resumen del proyecto	[Barra con flecha]	Resumen manual	[Barra azul]	Progreso manual	[Barra roja]
	Tarea inactiva	[Barra gris]	solo el contenido	[Círculo azul]	Margen de demora	[Barra azul]
	Hito inactivo	[Círculo gris]	solo fin	[Círculo azul]		

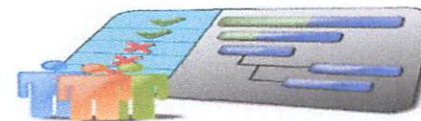

Am b

Nombre de tarea	Duración	Comienzo	Fin	abril 2023							mayo 2023												
				19	22	25	28	31	3	6	9	12	15	18	21	24	27	30	3	6	9	12	15
Codo ø 4" x 45	3 días	vie 21/4/23	mar 25/4/23																				
Tee de Ø 4" x 4"	1 día	vie 21/4/23	vie 21/4/23																				
Reducción 4" x 3"	1 día	vie 21/4/23	vie 21/4/23																				
Anclaje de HS. para piezas, según detalle	1 día	vie 21/4/23	sáb 22/4/23																				
SUMINISTRO Y COLOCACIÓN DE VÁLVULAS																							
Válvula de compuerta H.F. de ø 4" 150 PSI, Completa	2 días	sáb 22/4/23	lun 24/4/23																				
Válvula de desagüe H.F. de ø 4" 150 PSI, Completa	2 días	sáb 22/4/23	lun 24/4/23																				
Válvula de aire combinada HF. de ø 1" 150 PSI, Completa	2 días	lun 24/4/23	mar 25/4/23																				
Registro para válvula de aire, según detalle	1 día	lun 24/4/23	lun 24/4/23																				
Suministro y colocación caja telescópica, según detalle	2 días	lun 24/4/23	mar 25/4/23																				
Anclaje de H.S tipo 4, F _{ic} = 210 KG/CM2 para válvula de desagüe, según detalle	1 día	mar 25/4/23	mar 25/4/23																				
Anclaje de H.A. tipo 1, F _c = 210 KG/CM2 -1.45 qq/m ³ , para válvula de desagüe, segunde talle	4 días	mar 25/4/23	vie 28/4/23																				
Señalización, control, manejo de tránsito y seguridad	4 días	vie 28/4/23	jue 4/5/23																				

Proyecto: Acartafilas Fecha: jue 14/7/22	Tarea	Resumen manual	Tarea externa
	Duración	Tarea manual	Mito externo
	Mito	solo duración	Fecha lenta
	Resumen	sistema de resumen manual	Progreso
	Resumen del proyecto	Resumen manual	Progreso manual
	Tarea interna	solo al comienzo	Margen de demora
	Mito interno	solo fin	

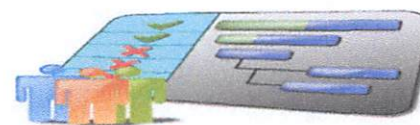

Amib

Firma: Arantxa Rodriguez

Id	Modo de tarea	Nombre de tarea	Duración	Comienzo	Fin	ago '22			
						24	31	7	14
1		LINEA DE CONDUCCION Y REDES	5 días	mar 2/8/22	lun 8/8/22				
2		Suministro y colocación de letrero de obra	1 día	mar 2/8/22	mar 2/8/22				
3		Alquiler de casa y Almacén	1 día	mié 3/8/22	mié 3/8/22				
4		Replanteo PARA LA EXC. DE LINEA DE CONDUCCION	4 días	mié 3/8/22	lun 8/8/22				
5		SUMINISTRO DE TUBERIA De Φ 4" PVC SDR-26, De Φ 3" PVC SDR-26	1 día	jue 4/8/22	jue 4/8/22				
6		MOVIMIENTO DE TIERRA:	45 días	mar 9/8/22	lun 10/10/22				
7		Excavación material compacto C/equipo	9 días	mar 9/8/22	vie 19/8/22				
8		Suministro y colocación asiento de arena e=0,10M.	8 días	lun 22/8/22	mié 31/8/22				
9		COLOCACION DE TUBERIA	8 días	jue 1/9/22	lun 12/9/22				
10		DE Φ 4 "PVC SDR-26 C/J.G	8 días	mar 13/9/22	jue 22/9/22				
11		De Φ 3" PVC SDR-26 C/J.G	12 días	vie 23/9/22	lun 10/10/22				
12		Colocación y compactado de relleno C/compactador mecánico en capas de 0,20M. C/material producto de la excavación	5 días	mié 12/10/22	mar 18/10/22				

Proyecto: LINEA DE CONDUCCI Fecha: mié 28/9/22 Ing. Arantaxa Y. Rodriguez Lora	Tarea		Resumen inactivo		Tareas externas	
	División		Tarea manual		Hito externo	
	Hito		solo duración		Fecha límite	
	Resumen		Informe de resumen manual		Progreso	
	Resumen del proyecto		Resumen manual		Progreso manual	
	Tarea inactiva		solo el comienzo			
Hito inactivo		solo fin				

Firma: Arantxa Rodriguez

Firma: Arantxa Rodriguez

Id	Modo de tarea	Nombre de tarea	Duración	Comienzo	Fin	ago '22			
						24	31	7	14
13		Bote de material con camión D= 5 KM	20 días	mié 19/10/22	mar 15/11/22				
14		<Hito nuevo>	0 días	mar 15/11/22	mar 15/11/22				
15		PRUEBA HIDROSTATICA	1 día	mar 11/10/22	mar 11/10/22				
16		Prueba Hidrostática De Φ 4" PVC SDR-26 C/J.G (sin acometidas)	1 día	mar 11/10/22	mar 11/10/22				
17		Prueba Hidrostática DE Φ 3" PVC SDR-26 C/J.G (sin acometidas)	1 día	mar 11/10/22	mar 11/10/22				
18		SUMINISTRO Y COLOCACION DE PIEZAS ESPECIALES, PVC SCH-40	36 días	vie 23/9/22	vie 11/11/22				
19		Suministro e instalación de Codo Φ 4" x 90	2 días	vie 23/9/22	lun 26/9/22				
20		Suministro e instalación de Codo Φ 4" x 45	2 días	mar 27/9/22	mié 28/9/22				
21		Suministro e instalación de Codo Φ 3" x 90	2 días	jue 29/9/22	vie 30/9/22				
22		Suministro e instalación de Codo Φ 3" x 45	3 días	lun 3/10/22	mié 5/10/22				
23		Suministro e instalación de Tee de Φ 4"x 4"	3 días	jue 6/10/22	lun 10/10/22				
24		Suministro e instalación de Tee de Φ 3"x 3"	6 días	mar 11/10/22	mar 18/10/22				
25		Suministro e instalación de Reducción 4"x 3"	5 días	mié 19/10/22	mar 25/10/22				
26		Suministro e instalación de Tapón Φ 3 "	8 días	mié 26/10/22	vie 4/11/22				

Proyecto: LINEA DE CONDUCCI
 Fecha: mié 28/9/22
 Ing. Arantaxa Y. Rodriguez Lora

Tarea		Resumen inactivo		Tareas externas	
División		Tarea manual		Hito externo	
Hito		solo duración		Fecha límite	
Resumen		Informe de resumen manual		Progreso	
Resumen del proyecto		Resumen manual		Progreso manual	
Tarea inactiva		solo el comienzo			
Hito inactivo		solo fin			

Firma: Arantxa Rodriguez

Firma: Arantxa Rodriguez

Id	Modo de tarea	Nombre de tarea	Duración	Comienzo	Fin	ago '22			
						24	31	7	14
27		colocación de Anclaje de H.A. F,C= 180KG/CM2,para	5 días	lun 7/11/22	vie 11/11/22				
28		SUMINISTRO Y COLOCACION DE VALVULAS	21 días	lun 14/11/22	lun 12/12/22				
29		Válvula de desagüe H.F. DE Ø4" 150 PSI, completa	4 días	lun 14/11/22	jue 17/11/22				
30		válvula de desagüe H.F. DE Ø3" 150 PSI, completa	3 días	vie 18/11/22	mar 22/11/22				
31		válvula de compuerta H.F. DE Ø3" 150 PSI completa	3 días	mié 23/11/22	vie 25/11/22				
32		válvula de aire combinada H.F. de Ø 1" 150 PSI, com	3 días	lun 28/11/22	mié 30/11/22				
33		Registro para válvula de aire, según detalle	4 días	jue 1/12/22	mar 6/12/22				
34		Suministro y colocación caja telescópica, según deta	4 días	mié 7/12/22	lun 12/12/22				
35		<Hito nuevo>	0 días	lun 12/12/22	lun 12/12/22				
36		CRUCE DE ALCANTARILLA EN TUBERIA DE Ø 4"ACERO	17 días	vie 18/11/22	lun 12/12/22				
37		Replanteo PARA CRUCE DE ALCANTARILLA	3 días	vie 18/11/22	mar 22/11/22				
38		EXC. Para colocar tubo (Inc. Equipos, materiales, he	3 días	mié 23/11/22	vie 25/11/22				
39		colocación de Tubo de Ø 4" Acero SHC-80 C/protecc	2 días	lun 28/11/22	mar 29/11/22				
40		Instalación de Junta drosera de Ø 4" 150 PSI	1 día	mié 30/11/22	mié 30/11/22				
41		colocación de Codo 4"x45 Acero SCH-80 C/protecció	3 días	jue 1/12/22	lun 5/12/22				
42		Colocación de Anclaje de H.A. tipo , según detalle	5 días	mar 6/12/22	lun 12/12/22				

Proyecto: LINEA DE CONDUCCI Fecha: mié 28/9/22 Ing. Arantaxa Y. Rodriguez Lora	Tarea		Resumen inactivo		Tareas externas	
	División		Tarea manual		Hito externo	
	Hito		solo duración		Fecha limite	
	Resumen		Informe de resumen manual		Progreso	
	Resumen del proyecto		Resumen manual		Progreso manual	
	Tarea inactiva		solo el comienzo			
	Hito inactivo		solo fin			

Firma: Arantxa Rodriguez

Firma: Arantxa Rodriguez

Id	Modo de tarea	Nombre de tarea	Duración	Comienzo	Fin	ago '22			
						24	31	7	14
43		<Hito nuevo>	0 días	lun 12/12/22	lun 12/12/22				
44		CRUCE DE ALCANTARILLA EN TUBERIA DE Ø 3" ACERC	16 días	mié 23/11/22	mié 14/12/22				
45		Replanteo para la exc. Del cruce de alcantarilla de 3"	2 días	mié 23/11/22	jue 24/11/22				
46		Exc. Para colocación de tubería de 3"	3 días	vie 25/11/22	mar 29/11/22				
47		Colocación de Tubo de Ø 3" Acero SHC-80 C/protecc	3 días	mié 30/11/22	vie 2/12/22				
48		Instalación de Junta drosera de Ø 3" 150 PSI	2 días	lun 5/12/22	mar 6/12/22				
49		Colocación de Codo 3" x 45 Acero SCH-80 C/protecci	3 días	mié 7/12/22	vie 9/12/22				
50		Colocación de Anclaje de H.A. tipo , según detalle	3 días	lun 12/12/22	mié 14/12/22				
51		<Hito nuevo>	0 días	mié 14/12/22	mié 14/12/22				
52		ACOMETIDAS	33 días	vie 25/11/22	mar 10/1/23				
53		Colocación e instalación de Acometida rural, incluye	10 días	mar 13/12/22	lun 26/12/22				
54		Señalización, manejo de transito y seguridad vial	12 días	vie 25/11/22	lun 12/12/22				
55		Limpieza continua y final con tramos dependiente a	11 días	mar 27/12/22	mar 10/1/23				
56		<Hito nuevo>	0 días	mar 10/1/23	mar 10/1/23				

Proyecto: LINEA DE CONDUCCI Fecha: mié 28/9/22 Ing. Arantxa Y. Rodriguez Lora	Tarea		Resumen inactivo		Tareas externas	
	División		Tarea manual		Hito externo	
	Hito		solo duración		Fecha límite	
	Resumen		Informe de resumen manual		Progreso	
	Resumen del proyecto		Resumen manual		Progreso manual	
	Tarea inactiva		solo el comienzo			
	Hito inactivo		solo fin			

Firma: Arantxa Rodriguez

Firma: Arantxa Rodriguez

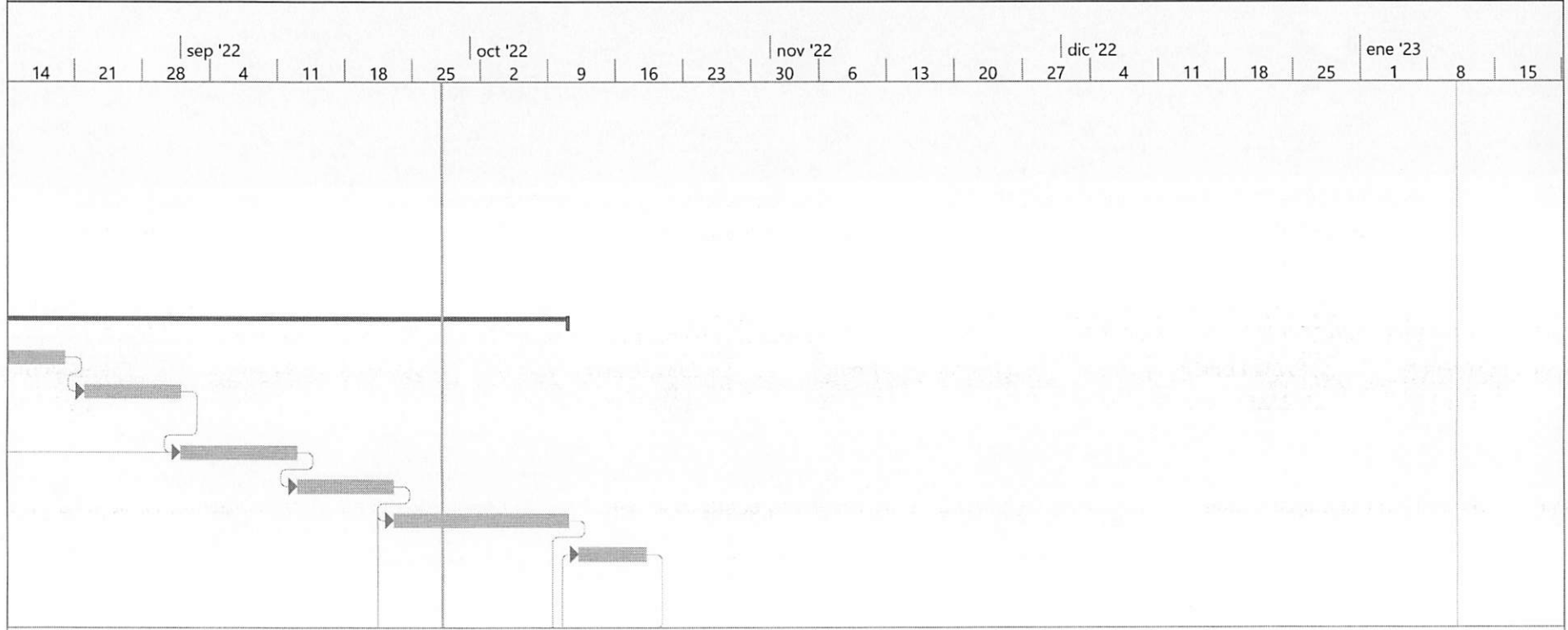

Proyecto: LINEA DE CONDUCCI Fecha: mié 28/9/22 Ing. Arantaxa Y. Rodriguez Lora	Tarea		Resumen inactivo		Tareas externas	
	División		Tarea manual		Hito externo	
	Hito		solo duración		Fecha límite	
	Resumen		Informe de resumen manual		Progreso	
	Resumen del proyecto		Resumen manual		Progreso manual	
	Tarea inactiva		solo el comienzo			
	Hito inactivo		solo fin			

Firma: Arantxa Rodriguez

Firma: Arantxa Rodriguez

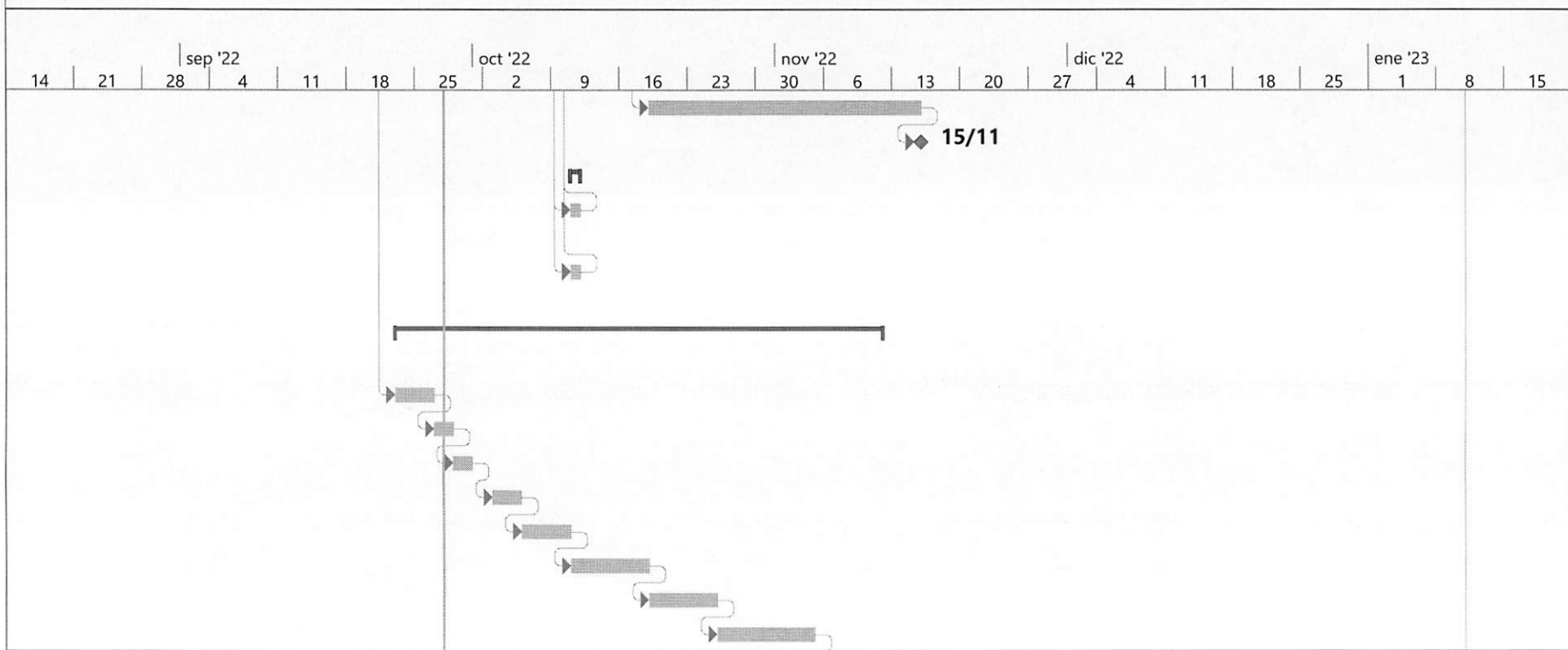

Proyecto: LINEA DE CONDUCCI Fecha: mié 28/9/22 Ing. Arantaxa Y. Rodriguez Lora	Tarea		Resumen inactivo		Tareas externas	
	División		Tarea manual		Hito externo	
	Hito		solo duración		Fecha límite	
	Resumen		Informe de resumen manual		Progreso	
	Resumen del proyecto		Resumen manual		Progreso manual	
	Tarea inactiva		solo el comienzo			
	Hito inactivo		solo fin			

Firma: Arantxa Rodriguez

Firma: Arantxa Rodriguez

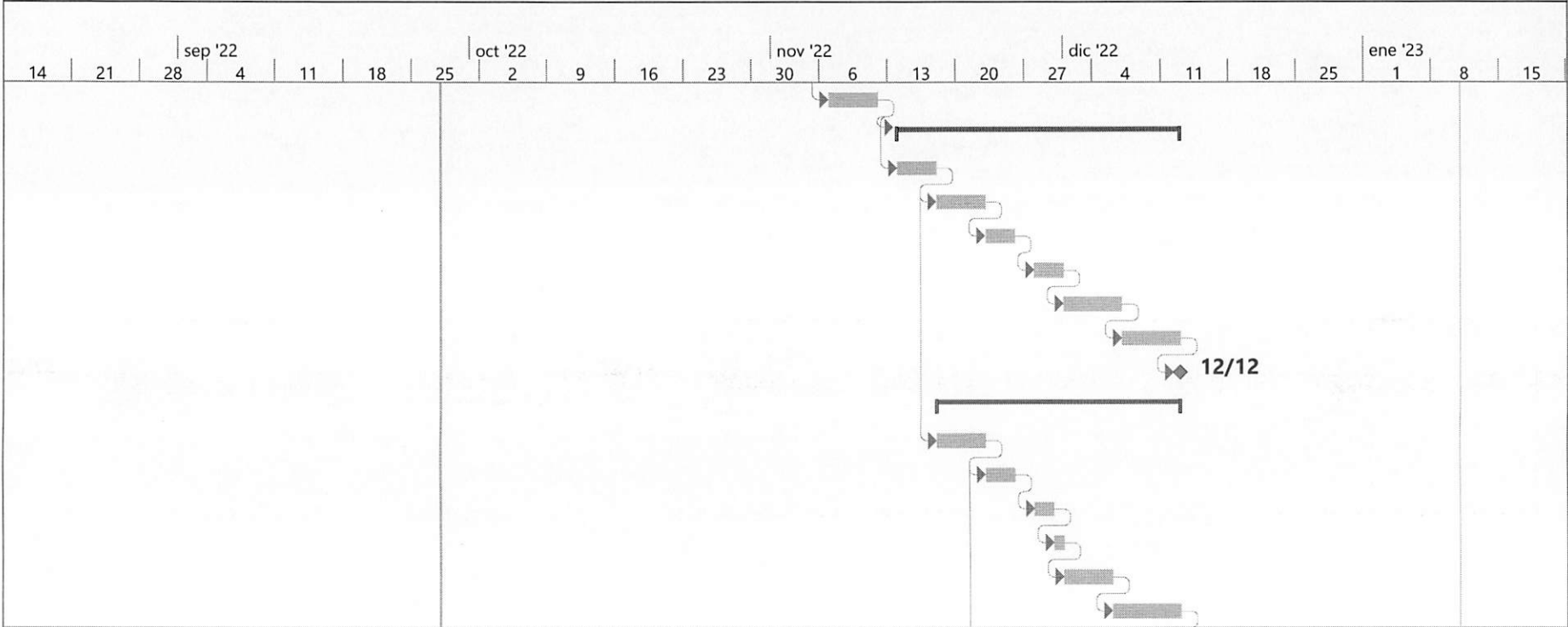

Proyecto: LINEA DE CONDUCCI
 Fecha: mié 28/9/22
 Ing. Arantaxa Y. Rodriguez Lora

Tarea		Resumen inactivo		Tareas externas	
División		Tarea manual		Hito externo	
Hito		solo duración		Fecha límite	
Resumen		Informe de resumen manual		Progreso	
Resumen del proyecto		Resumen manual		Progreso manual	
Tarea inactiva		solo el comienzo			
Hito inactivo		solo fin			

Firma: Arantxa Rodriguez

Firma: Arantxa Rodriguez

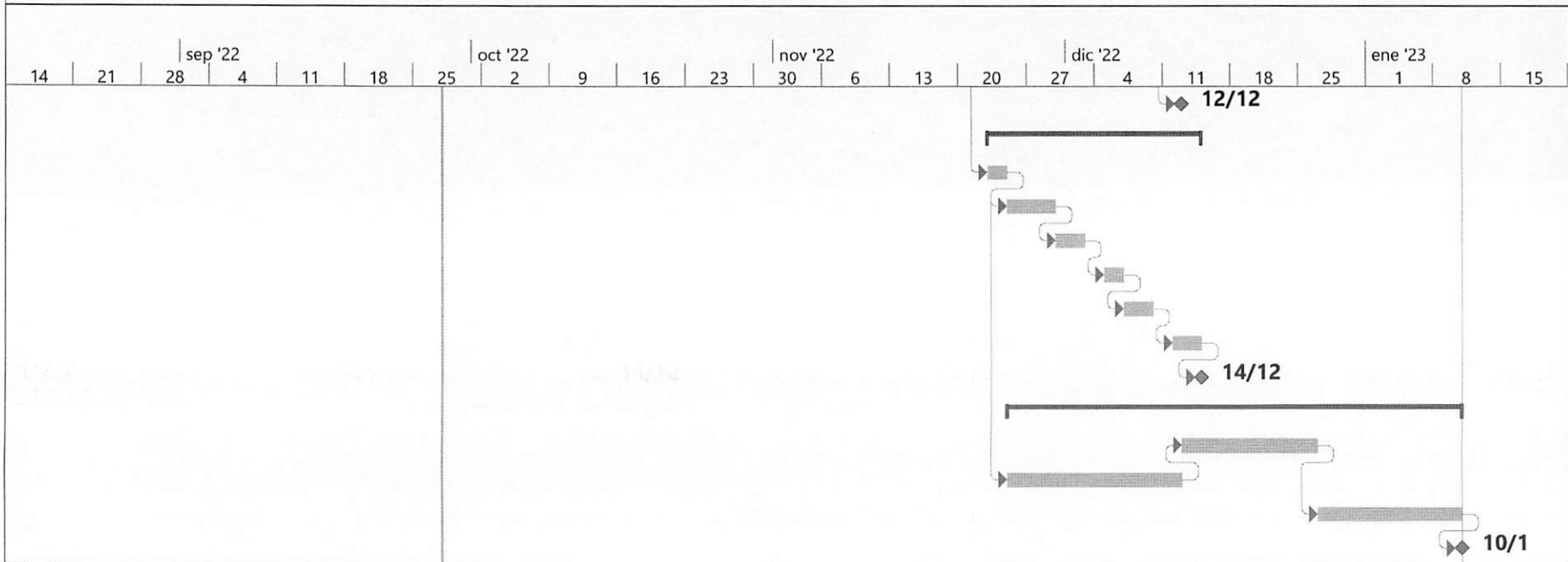

Proyecto: LINEA DE CONDUCCI Fecha: mié 28/9/22 Ing. Arantaxa Y. Rodriguez Lora	Tarea		Resumen inactivo		Tareas externas	
	División		Tarea manual		Hito externo	
	Hito		solo duración		Fecha límite	
	Resumen		Informe de resumen manual		Progreso	
	Resumen del proyecto		Resumen manual		Progreso manual	
	Tarea inactiva		solo el comienzo			
Hito inactivo		solo fin				

Firma: Arantxa Rodriguez