

AMPLIACION ACUEDUCTO MULT. PARTIDO-LA GORRA, PROV. DAJABON, RED DIST. PARTIDO Y VILLA GARCIA (LOTE 5)

| Id | Nombre de tarea | Duración | Comienzo | Fin | Gantt Chart | | | | | | | | | | | | | | | | | | | |
|----|--|-----------------|---------------------|---------------------|-------------|--------|-----|--------|-------|--------|--------|-------|---|---|---|---|---|---|---|---|---|---|---|---|
| | | | | | dic '22 | 25 dic | dic | 15 ene | 5 feb | 26 feb | 19 mar | 9 abr | D | L | M | X | J | V | S | D | L | M | X | J |
| 1 | AMPLIACION ACUEDUCTO MULTIPLE PARTIDO - LA GORRA-...PROV. DAJABON-...LOTE 5.. | 88 días? | lun 19/12/22 | mié 19/4/23 | | | | | | | | | | | | | | | | | | | | |
| 2 | PRELIMINARES | 5 días | lun 19/12/22 | vie 23/12/22 | | | | | | | | | | | | | | | | | | | | |
| 3 | CORTE, EXTRACC. Y BOTE DE CARPETA ASFALTICA | 10 días | lun 26/12/22 | vie 6/1/23 | | | | | | | | | | | | | | | | | | | | |
| 4 | MOVIMIENTO DE TIERRA | 34 días | vie 30/12/22 | mié 15/2/23 | | | | | | | | | | | | | | | | | | | | |
| 5 | SUMINISTRO TUBERIA | 16 días | lun 26/12/22 | lun 16/1/23 | | | | | | | | | | | | | | | | | | | | |
| 6 | COLOCACION DE TUBERIA | 35 días | mar 17/1/23 | lun 6/3/23 | | | | | | | | | | | | | | | | | | | | |
| 7 | PRUEBA HODROSTATICA | 7 días | mar 7/3/23 | mié 15/3/23 | | | | | | | | | | | | | | | | | | | | |
| 8 | SUMIN. Y COLOC. DE PIEZAS ESPECIALES | 13 días | mié 1/3/23 | vie 17/3/23 | | | | | | | | | | | | | | | | | | | | |
| 9 | CRUCES | 16 días | mar 7/3/23 | mar 28/3/23 | | | | | | | | | | | | | | | | | | | | |
| 10 | SUMIN. Y COLOC. DE ACOMETIDAS POLIETILENO | 20 días | mar 28/2/23 | lun 27/3/23 | | | | | | | | | | | | | | | | | | | | |
| 11 | DEMOLICION ACERA | 7 días | jue 5/1/23 | vie 13/1/23 | | | | | | | | | | | | | | | | | | | | |
| 12 | REPOSICION ACERA | 11 días | jue 12/1/23 | jue 26/1/23 | | | | | | | | | | | | | | | | | | | | |
| 13 | REPOSICION CARPETA AFALTICA | 21 días | lun 20/3/23 | lun 17/4/23 | | | | | | | | | | | | | | | | | | | | |
| 14 | SEÑALIZACION, CONTROL Y MAN. TRANS | 42 días | lun 26/12/22 | mar 21/2/23 | | | | | | | | | | | | | | | | | | | | |
| 15 | LIMIEZA CONTINUA Y FINAL | 21 días | lun 20/3/23 | lun 17/4/23 | | | | | | | | | | | | | | | | | | | | |
| 16 | VARIOS | 20 días | lun 26/12/22 | vie 20/1/23 | | | | | | | | | | | | | | | | | | | | |



CRONOGRAMA

Ampliación Acueducto Múltiple Partido - La Gorra, Provincia Dajabón, Zona I. No. SNIP 14766 lote H- Red De Distribucion Sector Partido.

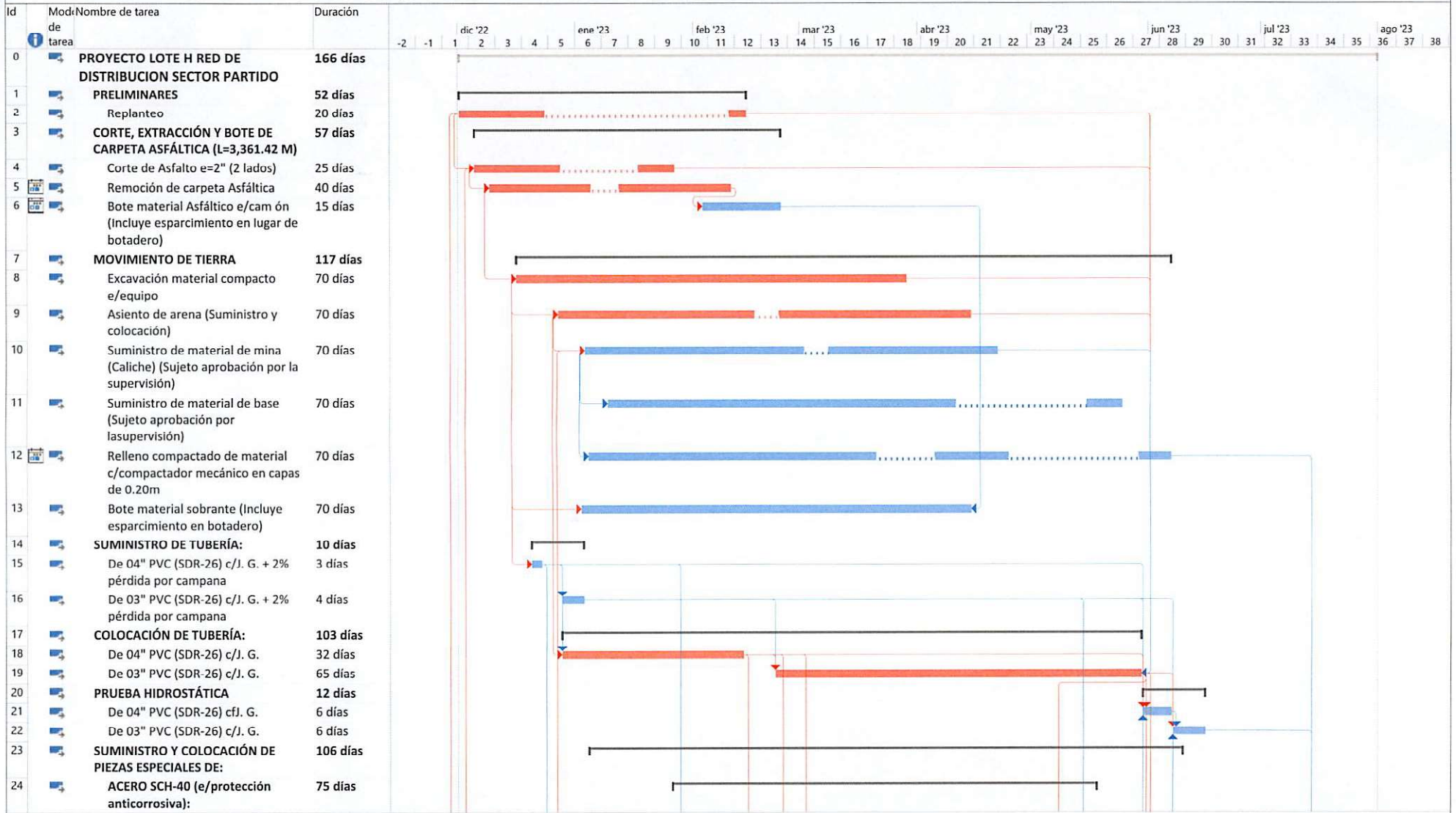

Proyecto: PROYECTO LOTE H R
 Fecha: mié 2/11/22

| | | | | | | | | |
|----------------------|--|------------------|---------------------------|--|------------------|--|-----------------|--|
| Tarea | | Tarea inactiva | Informe de resumen manual | | Hito externo | | Progreso manual | |
| División | | Hito inactivo | Resumen manual | | Fecha limite | | | |
| Hito | | Resumen inactivo | solo el comienzo | | Tareas criticas | | | |
| Resumen | | Tarea manual | solo fin | | División crítica | | | |
| Resumen del proyecto | | solo duración | Tareas externas | | Progreso | | | |

Handwritten signature/initials

CRONOGRAMA
Ampliación Acueducto Múltiple Partido - La Gorra, Provincia Dajabón, Zona I. No. SNIP 14766 lote H- Red De Distribucion Sector Partido.

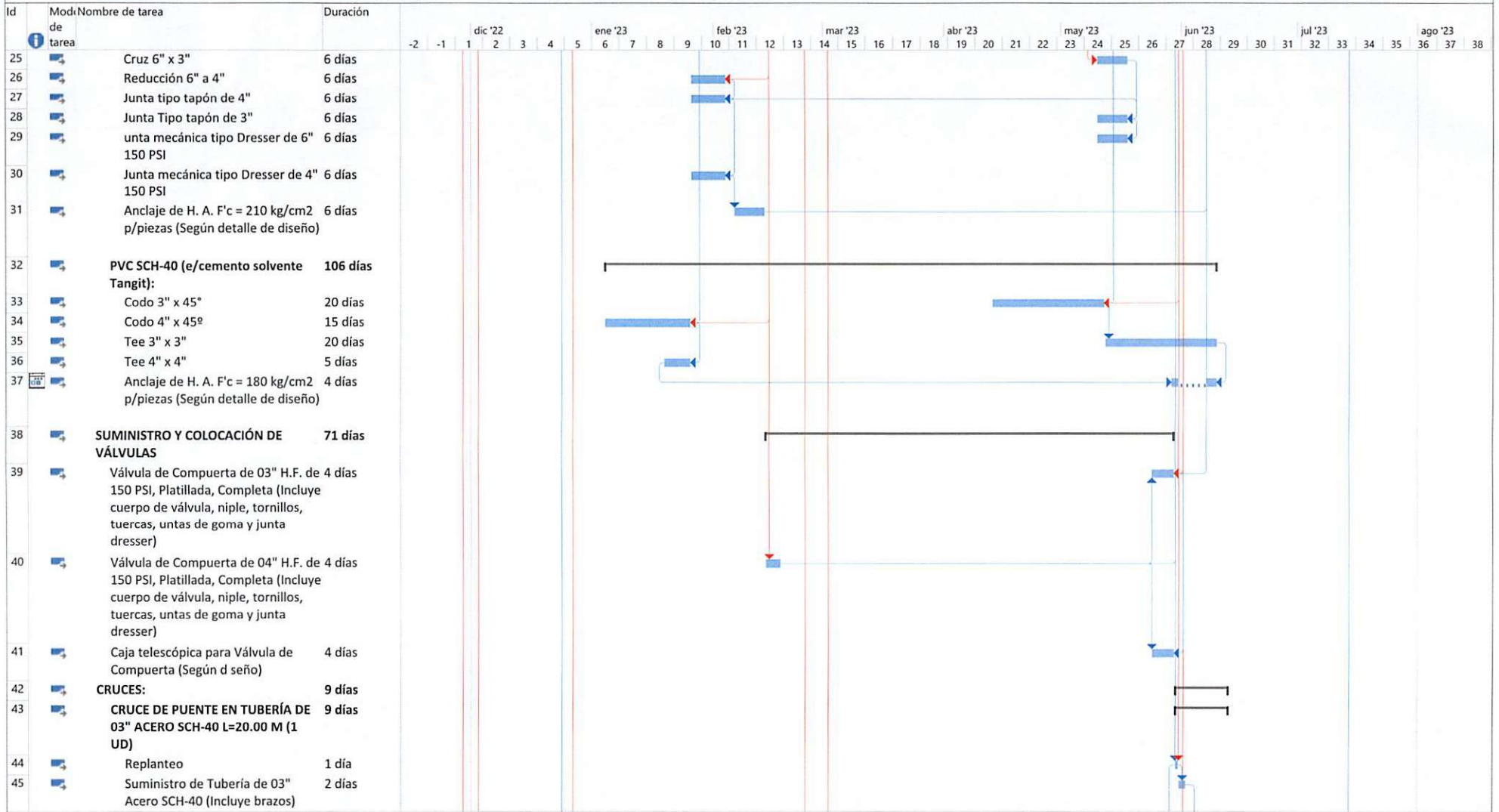

Proyecto: PROYECTO LOTE H R
 Fecha: mié 2/11/22

| | | | | | | | | | |
|----------------------|--|------------------|--|---------------------------|--|------------------|--|-----------------|--|
| Tarea | | Tarea inactiva | | Informe de resumen manual | | Hito externo | | Progreso manual | |
| División | | Hito inactivo | | Resumen manual | | Fecha limite | | | |
| Hito | | Resumen inactivo | | solo el comienzo | | Tareas criticas | | | |
| Resumen | | Tarea manual | | solo fin | | División critica | | | |
| Resumen del proyecto | | solo duración | | Tareas externas | | Progreso | | | |

Y.J.F.

CRONOGRAMA

Ampliación Acueducto Múltiple Partido - La Gorra, Provincia Dajabón, Zona I. No. SNIP 14766 lote H- Red De Distribucion Sector Partido.

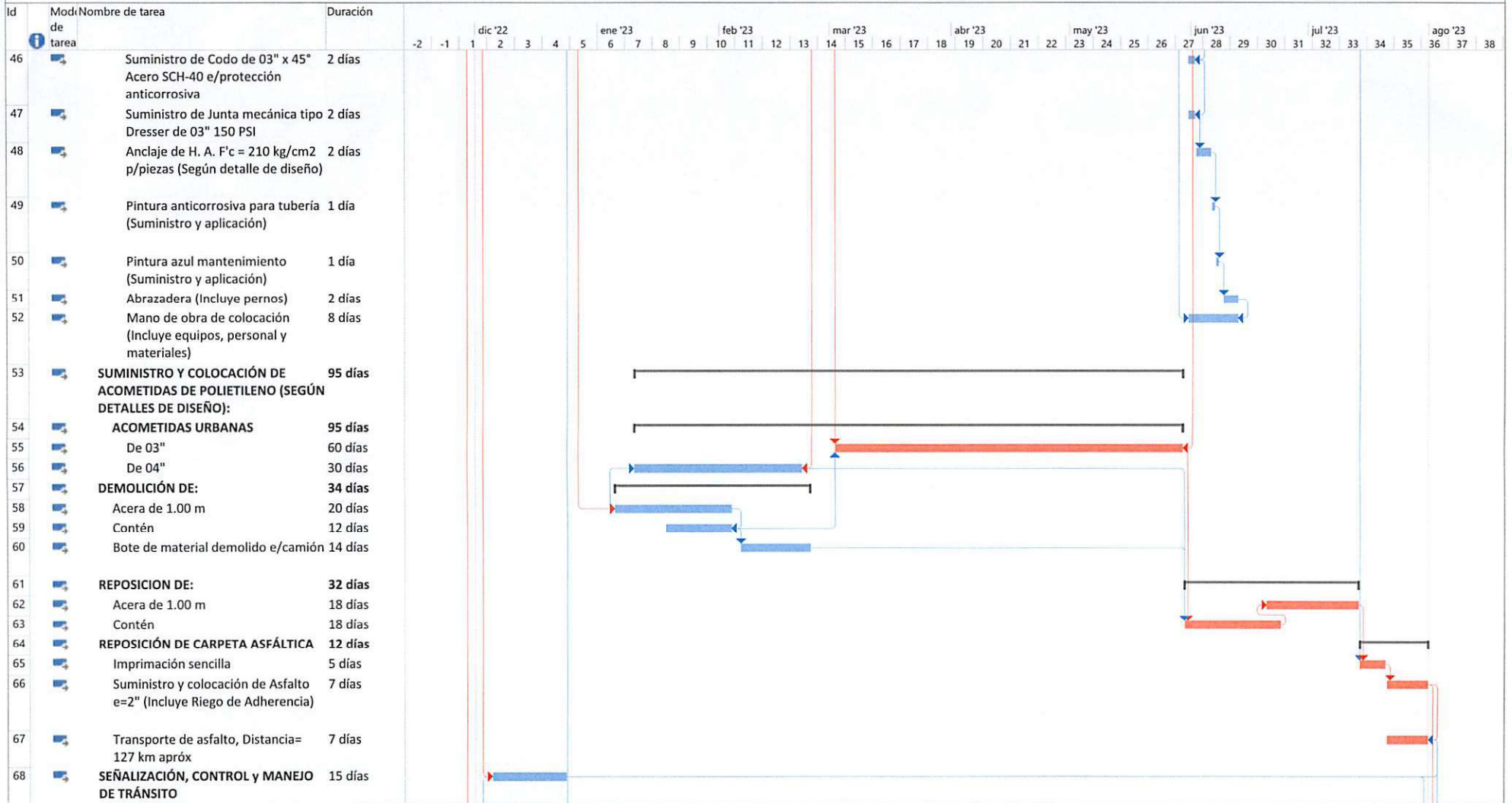

Proyecto: PROYECTO LOTE H R
Fecha: mié 2/11/22

| | | | | | | | | | |
|----------------------|--|------------------|--|---------------------------|--|------------------|--|-----------------|--|
| Tarea | | Tarea inactiva | | Informe de resumen manual | | Hito externo | | Progreso manual | |
| División | | Hito inactivo | | Resumen manual | | Fecha limite | | | |
| Hito | | Resumen inactivo | | solo el comienzo | | Tareas críticas | | | |
| Resumen | | Tarea manual | | solo fin | | División crítica | | | |
| Resumen del proyecto | | solo duración | | Tareas externas | | Progreso | | | |

Y.J.F.

CRONOGRAMA

Ampliación Acueducto Múltiple Partido - La Gorra, Provincia Dajabón, Zona I. No. SNIP 14766 lote H- Red De Distribucion Sector Partido.

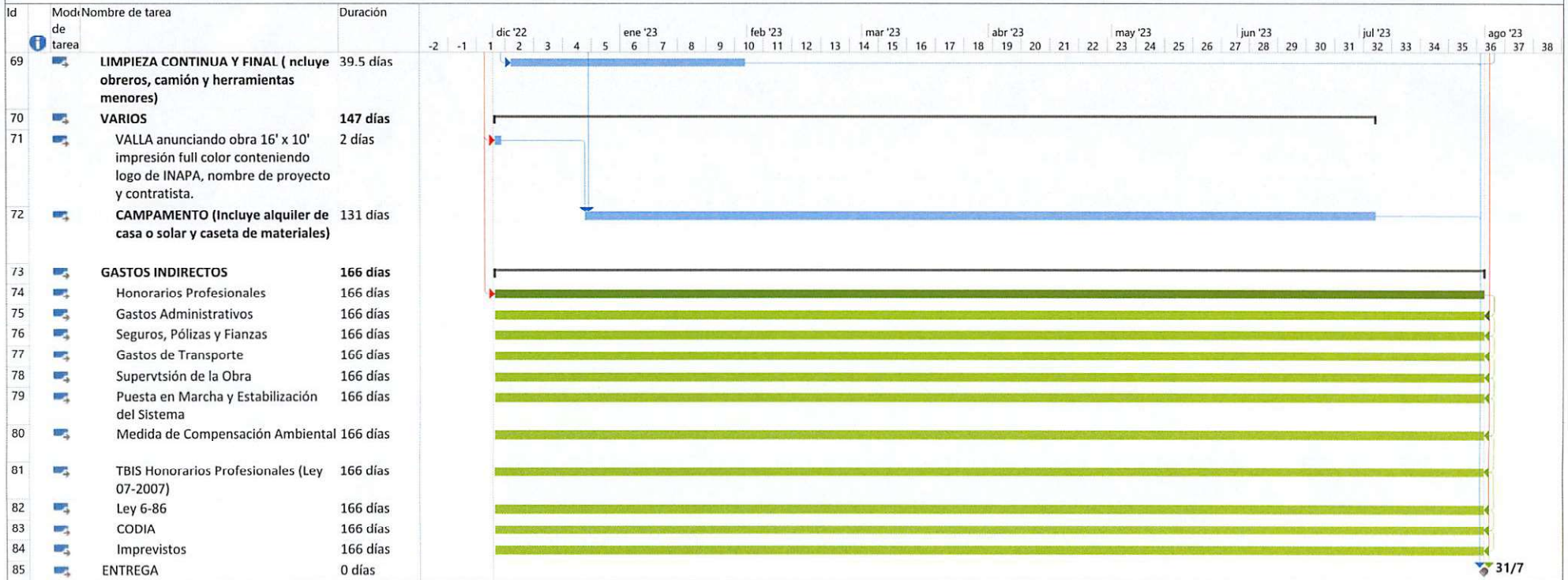

31/7

| | | | | | | | | | | |
|---|----------------------|------------------|------------------|------------------|---------------------------|-------------|------------------|---------------|-----------------|------------|
| Proyecto: PROYECTO LOTE H R Fecha: mié 2/11/22 | Tarea | [Blue bar] | Tarea inactiva | [Green bar] | Informe de resumen manual | [Black bar] | Hito externo | [Grey circle] | Progreso manual | [Blue bar] |
| | División | [Dotted line] | Hito inactivo | [Light blue bar] | Resumen manual | [Black bar] | Fecha limite | [Down arrow] | | |
| | Hito | [Diamond] | Resumen inactivo | [Light blue bar] | solo el comienzo | [Black bar] | Tareas críticas | [Red bar] | | |
| | Resumen | [Black bar] | Tarea manual | [Blue bar] | solo fin | [Black bar] | División crítica | [Dotted line] | | |
| | Resumen del proyecto | [Light blue bar] | solo duración | [Blue bar] | Tareas externas | [Black bar] | Progreso | [Blue bar] | | |

Cronograma Lote 9

8 ene '23 15 ene '23 22 ene '23 29 ene '23 5 feb '23 12 feb '23 19 feb '23 26 feb '23 5 mar '23 12 mar '23

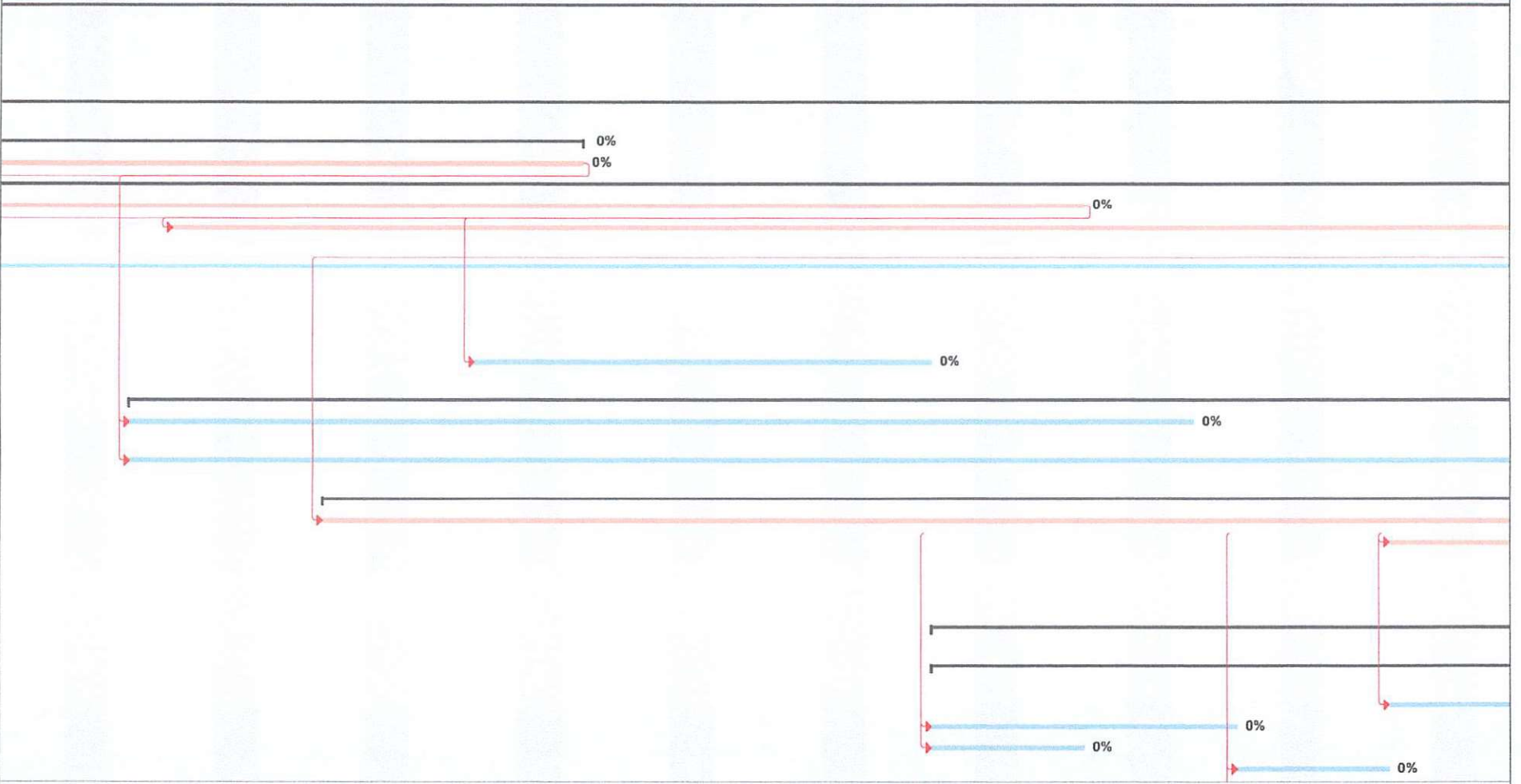

| | | | | |
|---------------------------|-------------------|---------------------------|----------------------|------------------|
| Tareas críticas | Progreso de tarea | Línea base | Resumen | Tarea inactiva |
| División crítica | Tarea manual | División de la línea base | Resumen manual | Hito inactivo |
| Progreso de tarea crítica | solo el comienzo | Hito de línea base | Resumen del proyecto | Resumen inactivo |
| Tarea | solo fin | Hito | Tareas externas | Fecha límite |
| División | solo duración | Progreso del resumen | Hito externo | |

A.R

Cronograma Lote 9

X J V S 8 ene '23 D L M X J V S 15 ene '23 D L M X J V S 22 ene '23 D L M X J V S 29 ene '23 D L M X J V S 5 feb '23 D L M X J V S 12 feb '23 D L M X J V S 19 feb '23 D L M X J V S 26 feb '23 D L M X J V S 5 mar '23 D L M X J V S 12 mar '23

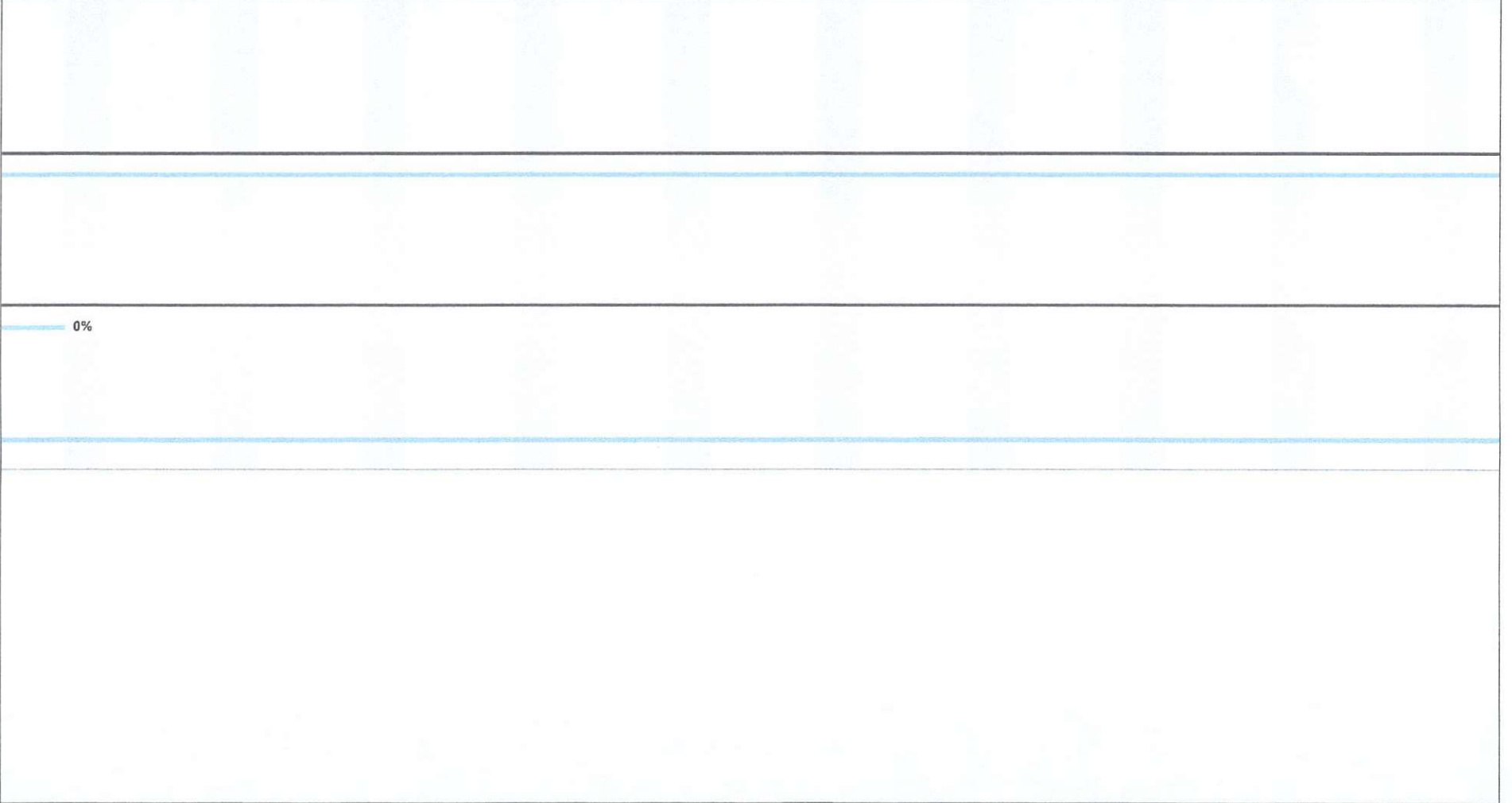

| | | | | | | | | | |
|---------------------------|--|-------------------|--|---------------------------|--|----------------------|--|------------------|--|
| Tareas críticas | | Progreso de tarea | | Línea base | | Resumen | | Tarea inactiva | |
| División crítica | | Tarea manual | | División de la línea base | | Resumen manual | | Hito inactivo | |
| Progreso de tarea crítica | | solo el comienzo | | Hito de línea base | | Resumen del proyecto | | Resumen inactivo | |
| Tarea | | solo fin | | Hito | | Tareas externas | | Fecha límite | |
| División | | solo duración | | Progreso del resumen | | Hito externo | | | |

A.R

Cronograma Lote 9

23 mar '23 19 mar '23 26 mar '23 2 abr '23 9 abr '23 16 abr '23 23 abr '23 30 abr '23 7 may '23 14 may '23 21 ma

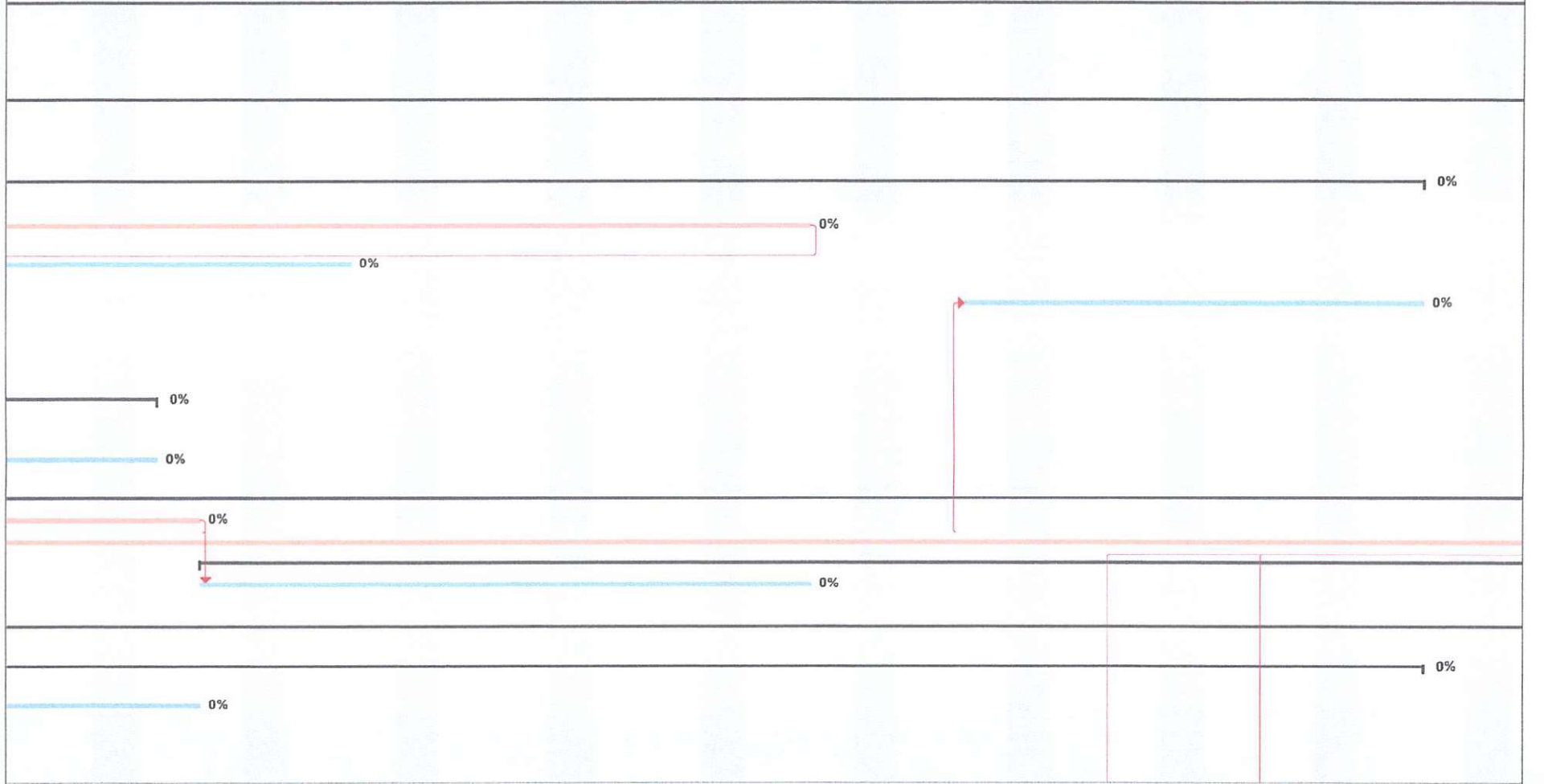

| | | | | |
|---------------------------|-------------------|---------------------------|----------------------|------------------|
| Tareas críticas | Progreso de tarea | Linea base | Resumen | Tarea inactiva |
| División crítica | Tarea manual | División de la línea base | Resumen manual | Hito inactivo |
| Progreso de tarea crítica | solo el comienzo | Hito de línea base | Resumen del proyecto | Resumen inactivo |
| Tarea | solo fin | Hito | Tareas externas | Fecha límite |
| División | solo duración | Progreso del resumen | Hito externo | |

A.R

Cronograma Lote 9

23 mar '23 19 mar '23 26 mar '23 2 abr '23 9 abr '23 16 abr '23 23 abr '23 30 abr '23 7 may '23 14 may '23 21 ma



| | | | | | | | | | |
|---------------------------|--|-------------------|--|---------------------------|--|----------------------|--|------------------|--|
| Tareas críticas | | Progreso de tarea | | Línea base | | Resumen | | Tarea inactiva | |
| División crítica | | Tarea manual | | División de la línea base | | Resumen manual | | Hito inactivo | |
| Progreso de tarea crítica | | solo el comienzo | | Hito de línea base | | Resumen del proyecto | | Resumen inactivo | |
| Tarea | | solo fin | | Hito | | Tareas externas | | Fecha limite | |
| División | | solo duración | | Progreso del resumen | | Hito externo | | | |

A.R

Cronograma Lote 9

23 M X J V S 19 mar '23 D L M X J V S 26 mar '23 D L M X J V S 2 abr '23 D L M X J V S 9 abr '23 D L M X J V S 16 abr '23 D L M X J V S 23 abr '23 D L M X J V S 30 abr '23 D L M X J V S 7 may '23 D L M X J V S 14 may '23 D L M X J V S 21 ma

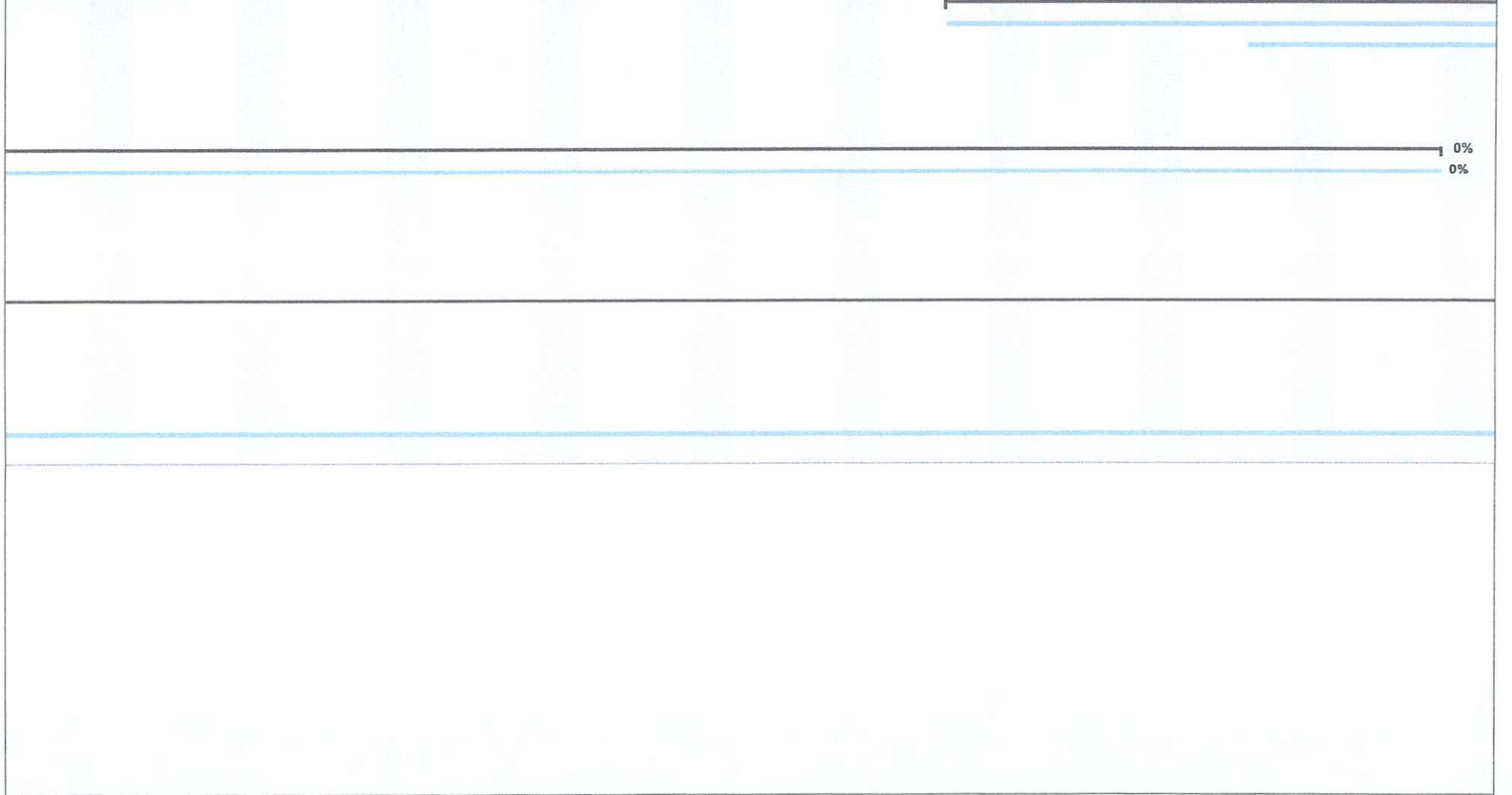

| | | | | | | | | | |
|---------------------------|--|-------------------|--|---------------------------|--|----------------------|--|------------------|--|
| Tareas críticas | | Progreso de tarea | | Línea base | | Resumen | | Tarea inactiva | |
| División crítica | | Tarea manual | | División de la línea base | | Resumen manual | | Hito inactivo | |
| Progreso de tarea crítica | | solo el comienzo | | Hito de línea base | | Resumen del proyecto | | Resumen inactivo | |
| Tarea | | solo fin | | Hito | | Tareas externas | | Fecha límite | |
| División | | solo duración | | Progreso del resumen | | Hito externo | | | |

A.R

Cronograma Lote 9

may '23 28 may '23 4 jun '23 11 jun '23 18 jun '23 25 jun '23 2 jul '23 9 jul '23 16 jul '23 23 jul '23 30 jul '23

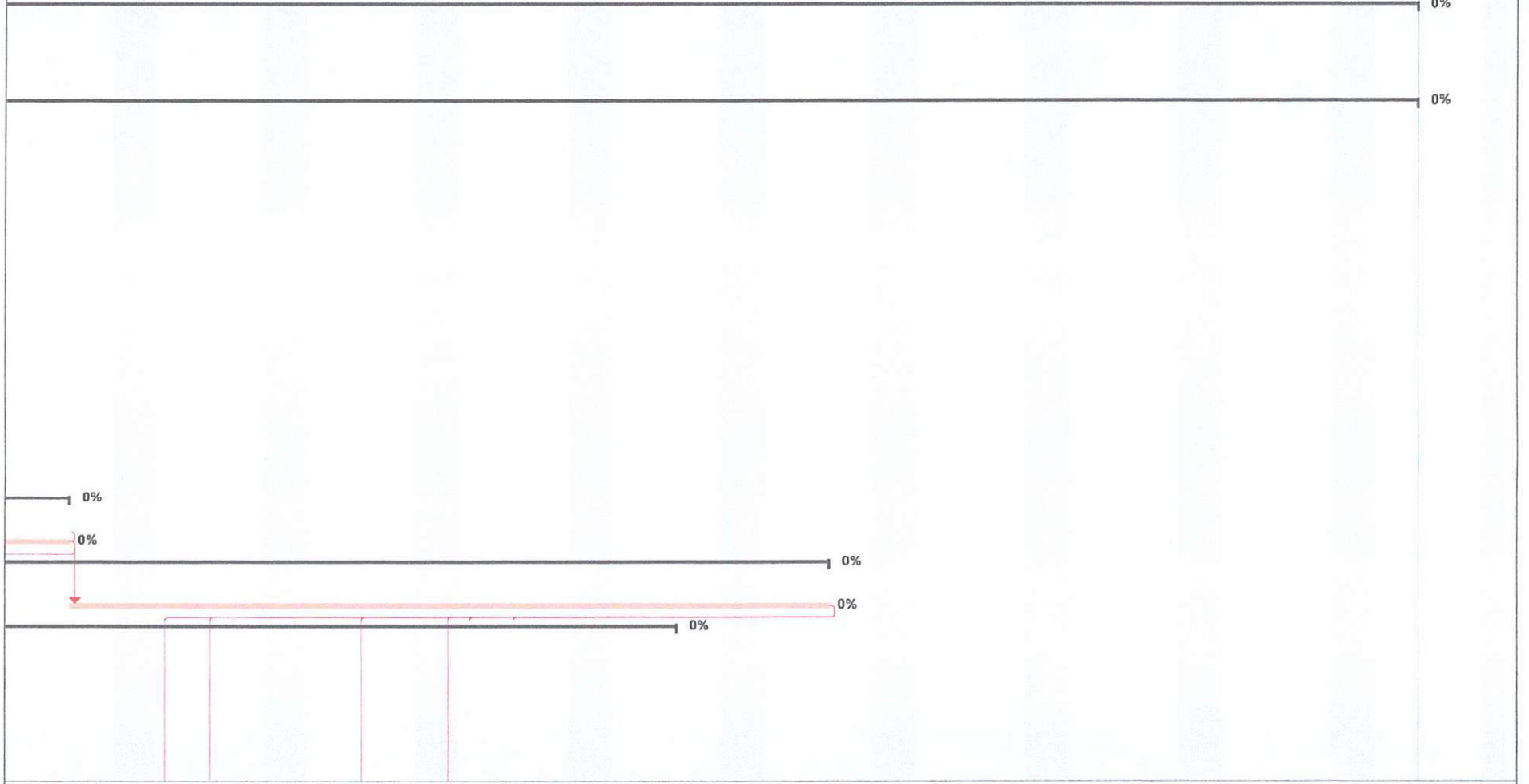

| | | | | |
|---------------------------|-------------------|---------------------------|----------------------|------------------|
| Tareas críticas | Progreso de tarea | Línea base | Resumen | Tarea inactiva |
| División crítica | Tarea manual | División de la línea base | Resumen manual | Hito inactivo |
| Progreso de tarea crítica | solo el comienzo | Hito de línea base | Resumen del proyecto | Resumen inactivo |
| Tarea | solo fin | Hito | Tareas externas | Fecha limite |
| División | solo duración | Progreso del resumen | Hito externo | |

A.R

Cronograma Lote 9

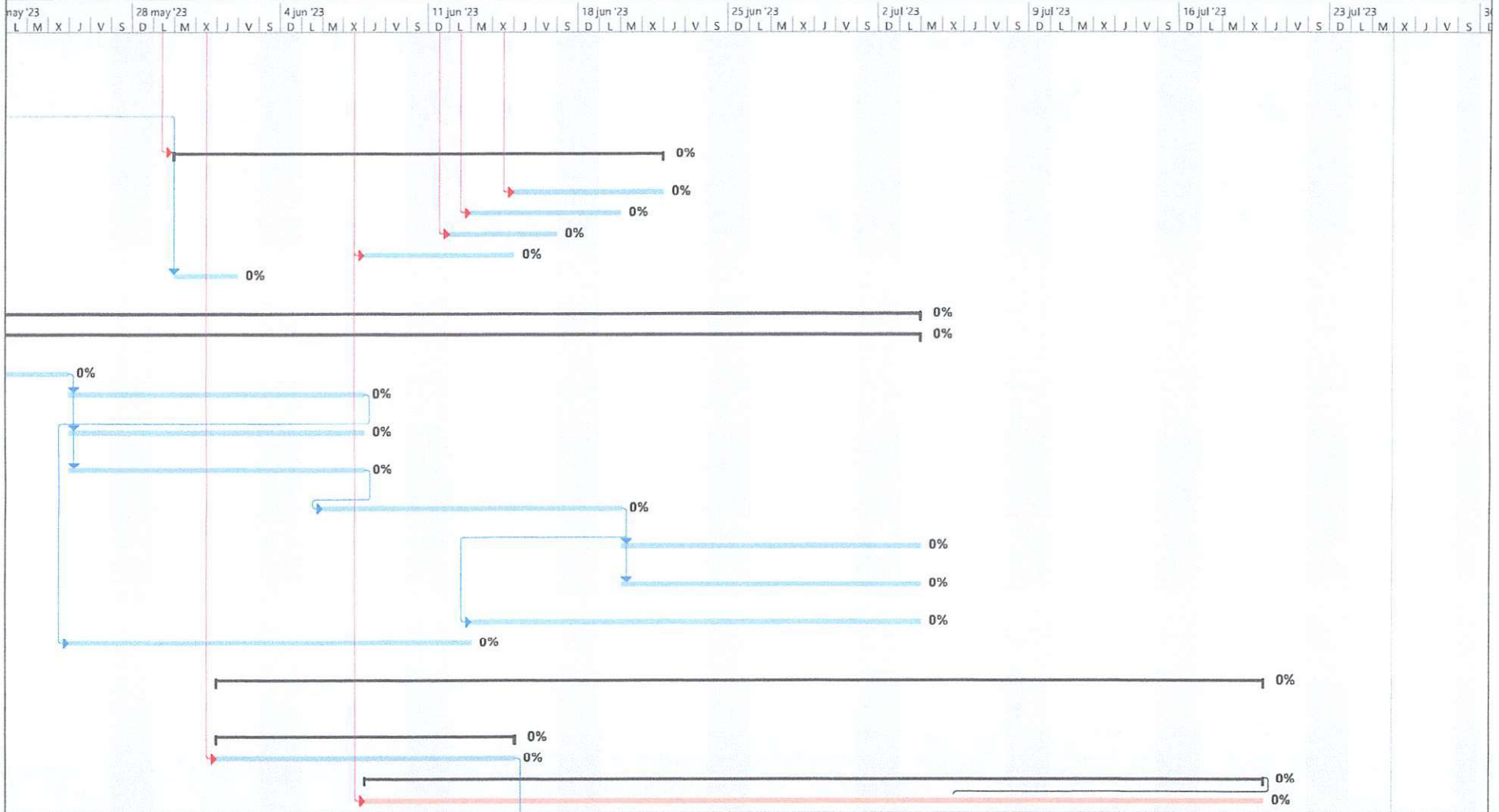

| | | | | |
|---------------------------|-------------------|---------------------------|----------------------|------------------|
| Tareas críticas | Progreso de tarea | Línea base | Resumen | Tarea inactiva |
| División crítica | Tarea manual | División de la línea base | Resumen manual | Hito inactivo |
| Progreso de tarea crítica | solo el comienzo | Hito de línea base | Resumen del proyecto | Resumen inactivo |
| Tarea | solo fin | Hito | Tareas externas | Fecha limite |
| División | solo duración | Progreso del resumen | Hito externo | |

A.R

Cronograma Lote 9

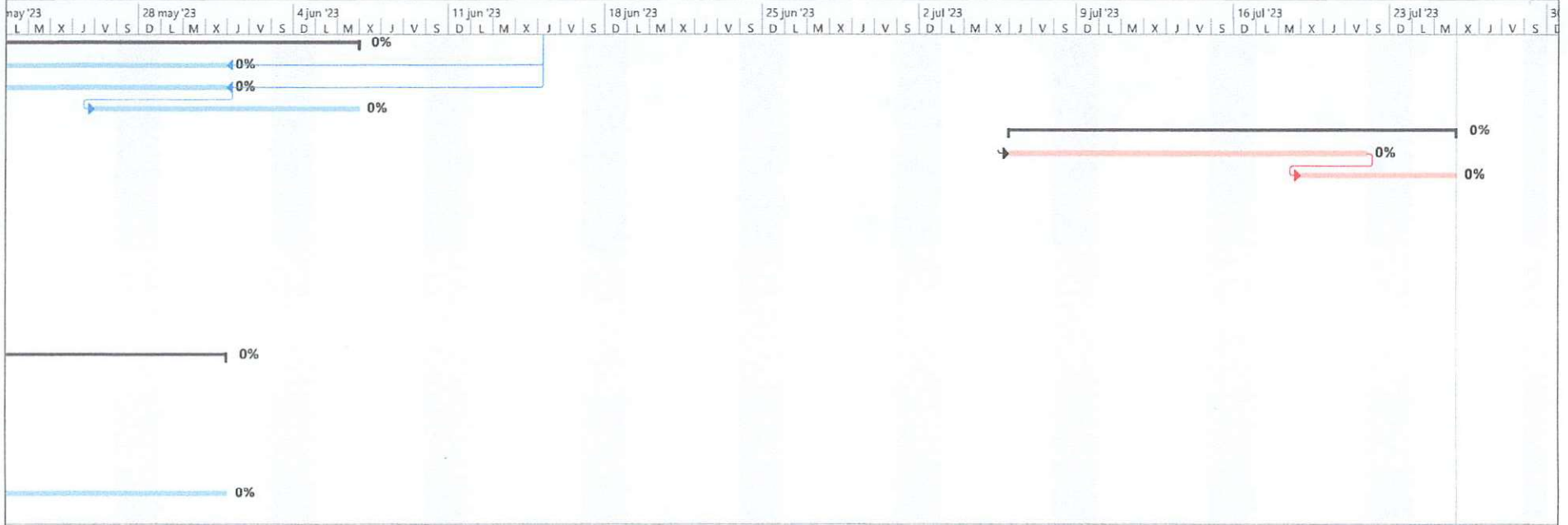

| | | | | | | | | | |
|---------------------------|--|-------------------|--|---------------------------|--|----------------------|--|------------------|--|
| Tareas críticas | | Progreso de tarea | | Línea base | | Resumen | | Tarea inactiva | |
| División crítica | | Tarea manual | | División de la línea base | | Resumen manual | | Hito inactivo | |
| Progreso de tarea crítica | | solo el comienzo | | Hito de línea base | | Resumen del proyecto | | Resumen inactivo | |
| Tarea | | solo fin | | Hito | | Tareas externas | | Fecha límite | |
| División | | solo duración | | Progreso del resumen | | Hito externo | | | |

Andri Rodriguez

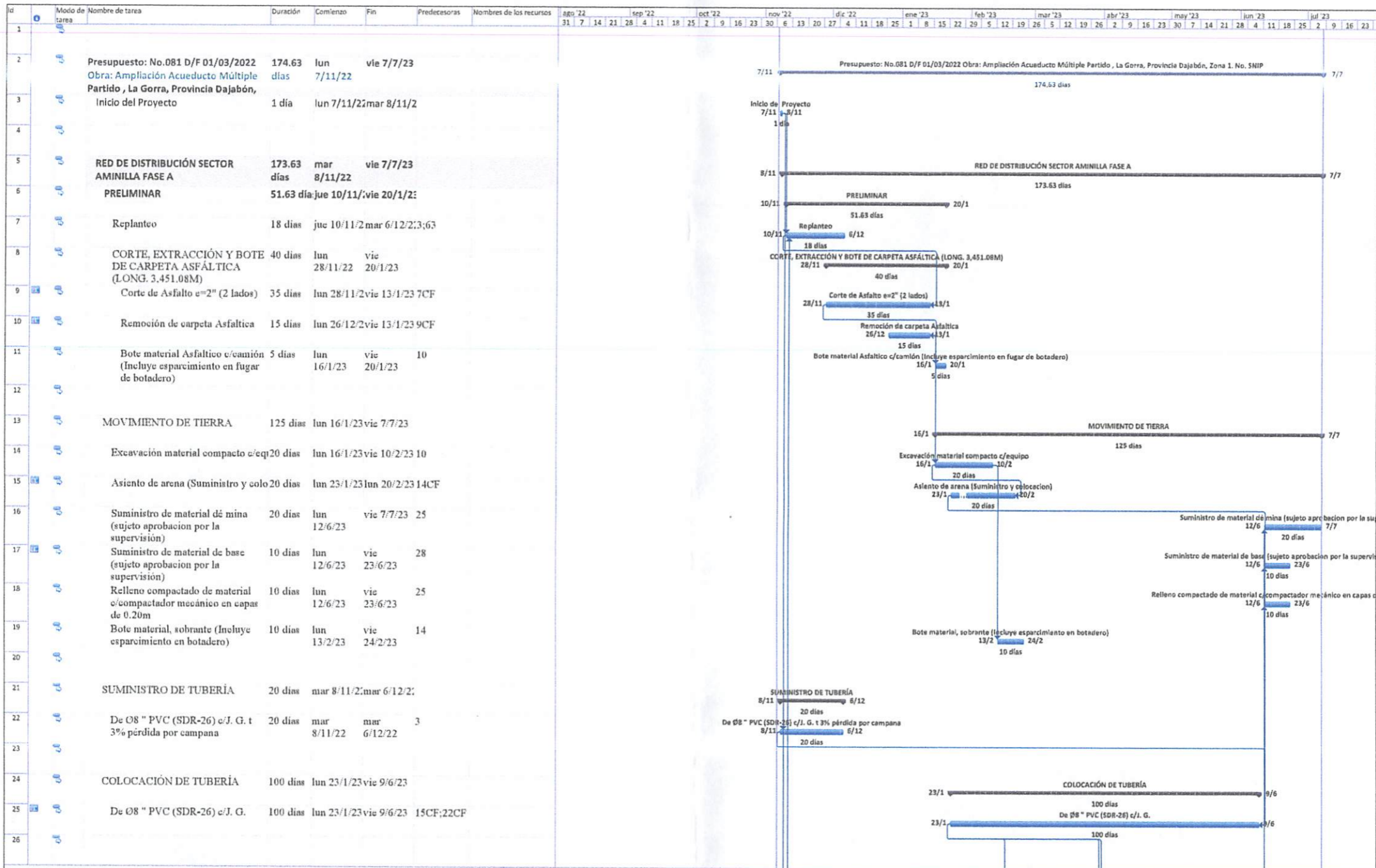

B.A.H.

| | | | | | | | |
|--|----------------------|----------------|---------------|------------------|---------------------------|----------|--|
| Proyecto: Proyecto LISTO 1 Fecha: vie 7/10/22 | Tarea | Resumen | Hito externo | Resumen inactivo | Informe de resumen manual | Sólo fin | |
| División | Resumen del proyecto | Tarea inactiva | Tarea manual | Resumen manual | Fecha limite | | |
| Hito | Tareas externas | Hito inactivo | Sólo duración | Sólo el comienzo | Progreso | | |

| Id | Modo de tarea | Nombre de tarea | Duración | Comienzo | Fin | Predecesoras | Nombres de los recursos | Gantt Chart (Ago '22 to Jul '23) | | | | | | | | | | | | | | | | | | | | | | | | | | | | | | |
|----|---------------|--|----------|-------------|-------------|--------------|-------------------------|--|--|--|--|--|--|--|--|--|--|--|--|--|--|--|--|--|--|--|--|--|--|--|--|--|--|--|--|--|--|--|
| | | | | | | | | [Calendar grid with dates from 31/7/22 to 23/7/23] | | | | | | | | | | | | | | | | | | | | | | | | | | | | | | |
| 27 | CB | PRUEBA HIDROSTÁTICA | 40 días | lun 10/4/23 | vie 2/6/23 | | | PRUEBA HIDROSTÁTICA 10/4 - 2/6 (40 días) | | | | | | | | | | | | | | | | | | | | | | | | | | | | | | |
| 28 | CB | De Ø8 " PVC (SDR-26) c/J. G. | 18 días | lun 10/4/23 | vie 2/6/23 | 34 | | De Ø8 " PVC (SDR-26) c/J. G. 10/4 - 2/6 (18 días) | | | | | | | | | | | | | | | | | | | | | | | | | | | | | | |
| 29 | CB | | | | | | | | | | | | | | | | | | | | | | | | | | | | | | | | | | | | | |
| 30 | CB | SUMINISTRO Y COLOCACIÓN DE PIEZAS ESPECIALES ACERO (c/protección anticorrosiva)= | 8 días | lun 27/3/23 | mié 5/4/23 | | | SUMINISTRO Y COLOCACIÓN DE PIEZAS ESPECIALES ACERO (c/protección anticorrosiva)= 27/3 - 5/4 (8 días) | | | | | | | | | | | | | | | | | | | | | | | | | | | | | | |
| 31 | CB | Codo 8" x 35° | 2 días | lun 27/3/23 | mar 28/3/23 | 25CF | | Codo 8" x 35° 27/3 - 28/3 (2 días) | | | | | | | | | | | | | | | | | | | | | | | | | | | | | | |
| 32 | CB | Tee 8" x 3" | 2 días | mié 29/3/23 | jue 30/3/23 | 31 | | Tee 8" x 3" 29/3 - 30/3 (2 días) | | | | | | | | | | | | | | | | | | | | | | | | | | | | | | |
| 33 | CB | Reduccion n 8" a Ø3" | 2 días | vie 31/3/23 | lun 3/4/23 | 32 | | Reduccion n 8" a Ø3" 31/3 - 3/4 (2 días) | | | | | | | | | | | | | | | | | | | | | | | | | | | | | | |
| 34 | CB | Anclaje H.A. F'c=210 kg/cm² para piezas: (Segun detalle de diseño) | 2 días | mar 4/4/23 | mié 5/4/23 | 33 | | Anclaje H.A. F'c=210 kg/cm² para piezas: (Segun detalle de diseño) 4/4 - 5/4 (2 días) | | | | | | | | | | | | | | | | | | | | | | | | | | | | | | |
| 35 | CB | CRUCES | 42 días | lun 13/2/23 | mar 11/4/23 | | | CRUCES 13/2 - 11/4 (42 días) | | | | | | | | | | | | | | | | | | | | | | | | | | | | | | |
| 36 | CB | CRUCE DE PUENTE EN TUBERÍA DE Ø8" ACERO SCH 40 L=20.00 M (2 UD) | 11 días | lun 13/2/23 | lun 27/2/23 | | | CRUCE DE PUENTE EN TUBERÍA DE Ø8" ACERO SCH 40 L=20.00 M (2 UD) 13/2 - 27/2 (11 días) | | | | | | | | | | | | | | | | | | | | | | | | | | | | | | |
| 37 | CB | Replanteo | 1 día | lun 13/2/23 | lun 13/2/23 | 25CF | | Replanteo 13/2 - 13/2 (1 día) | | | | | | | | | | | | | | | | | | | | | | | | | | | | | | |
| 38 | CB | Suministro de Tubería de Ø8 Acero SCH-40 c/protección anticorrosiva (Incluye brazos) | 2 días | mar 14/2/23 | mié 15/2/23 | 37 | | Suministro de Tubería de Ø8 Acero SCH-40 c/protección anticorrosiva (Incluye brazos) 14/2 - 15/2 (2 días) | | | | | | | | | | | | | | | | | | | | | | | | | | | | | | |
| 39 | CB | Suministro de Codo de Ø8" x 45° Acero SCH-80 c/protección anticorrosiva | 2 días | mar 14/2/23 | mié 15/2/23 | 37 | | Suministro de Codo de Ø8" x 45° Acero SCH-80 c/protección anticorrosiva 14/2 - 15/2 (2 días) | | | | | | | | | | | | | | | | | | | | | | | | | | | | | | |
| 40 | CB | Suministro de Junta mecánica tipo Dresser de Ø8" 150 PSI | 2 días | mar 14/2/23 | mié 15/2/23 | 37 | | Suministro de Junta mecánica tipo Dresser de Ø8" 150 PSI 14/2 - 15/2 (2 días) | | | | | | | | | | | | | | | | | | | | | | | | | | | | | | |
| 41 | CB | Anclaje de H. A. ,Fc = 210 kg/Cm² p/ piezas (Según detalle de diseño) | 2 días | jue 16/2/23 | vie 17/2/23 | 40 | | Anclaje de H. A. ,Fc = 210 kg/Cm² p/ piezas (Según detalle de diseño) 16/2 - 17/2 (2 días) | | | | | | | | | | | | | | | | | | | | | | | | | | | | | | |
| 42 | CB | Pintura anticorrosiva para tubería (Suministro y aplicación) | 4 días | lun 20/2/23 | jue 23/2/23 | 41 | | Pintura anticorrosiva para tubería (Suministro y aplicación) 20/2 - 23/2 (4 días) | | | | | | | | | | | | | | | | | | | | | | | | | | | | | | |
| 43 | CB | Pintura azul mantenimiento (Suministro y aplicación) | 2 días | lun 20/2/23 | mar 21/2/23 | 41 | | Pintura azul mantenimiento (Suministro y aplicación) 20/2 - 21/2 (2 días) | | | | | | | | | | | | | | | | | | | | | | | | | | | | | | |
| 44 | CB | Abrazadera (incluye pernos de colocación) | 1 día | mié 22/2/23 | mié 22/2/23 | 43 | | Abrazadera (incluye pernos de colocación) 22/2 - 22/2 (1 día) | | | | | | | | | | | | | | | | | | | | | | | | | | | | | | |
| 45 | CB | Mano de obra de colocación (Incluye equipos, personal y materiales) | 3 días | jue 23/2/23 | lun 27/2/23 | 37;44 | | Mano de obra de colocación (Incluye equipos, personal y materiales) 23/2 - 27/2 (3 días) | | | | | | | | | | | | | | | | | | | | | | | | | | | | | | |
| 46 | CB | | | | | | | | | | | | | | | | | | | | | | | | | | | | | | | | | | | | | |
| 47 | CB | CRUCE DE ALCANTARILLA EN TUBERÍA DE Ø8" ACERO SCH-40 L=4.00 M (3 UD) | 12 días | lun 27/3/23 | mar 11/4/23 | | | CRUCE DE ALCANTARILLA EN TUBERÍA DE Ø8" ACERO SCH-40 L=4.00 M (3 UD) 27/3 - 11/4 (12 días) | | | | | | | | | | | | | | | | | | | | | | | | | | | | | | |
| 48 | CB | Replanteo | 1 día | lun 27/3/23 | lun 27/3/23 | 25CF | | Replanteo 27/3 - 27/3 (1 día) | | | | | | | | | | | | | | | | | | | | | | | | | | | | | | |
| 49 | CB | Suministro de Tubería de Ø8" Acero SCH-40 (Incluye brazos) | 2 días | mar 28/3/23 | mié 29/3/23 | 48 | | Suministro de Tubería de Ø8" Acero SCH-40 (Incluye brazos) 28/3 - 29/3 (2 días) | | | | | | | | | | | | | | | | | | | | | | | | | | | | | | |
| 50 | CB | Suministro de Codo de Ø8" x 45° Acero SCH-40 c/protección anticorrosiva | 2 días | mar 28/3/23 | mié 29/3/23 | 48 | | Suministro de Codo de Ø8" x 45° Acero SCH-40 c/protección anticorrosiva 28/3 - 29/3 (2 días) | | | | | | | | | | | | | | | | | | | | | | | | | | | | | | |
| 51 | CB | Suministro de Junta mecánica tipo Dresser de,Ø8" 150 PSI | 2 días | mar 28/3/23 | mié 29/3/23 | 48 | | Suministro de Junta mecánica tipo Dresser de,Ø8" 150 PSI 28/3 - 29/3 (2 días) | | | | | | | | | | | | | | | | | | | | | | | | | | | | | | |
| 52 | CB | Anclaje de H. A. F'c = 210 kg/cm² p/piezas (Segun detalle de | 3 días | jue 30/3/23 | lun 3/4/23 | 51 | | Anclaje de H. A. F'c = 210 kg/cm² p/piezas (Segun detalle de 30/3 - 3/4 (3 días) | | | | | | | | | | | | | | | | | | | | | | | | | | | | | | |
| 53 | CB | Excavación material Compacté c/equipo | 2 días | jue 30/3/23 | vie 31/3/23 | 51 | | Excavación material Compacté c/equipo 30/3 - 31/3 (2 días) | | | | | | | | | | | | | | | | | | | | | | | | | | | | | | |

Handwritten signature

Proyecto: Proyecto LISTO 1
Fecha: vie 7/10/22

| | | | | | |
|----------|----------------------|----------------|------------------|---------------------------|--------------|
| Tarea | Resumen | Hito externo | Resumen inactivo | Informe de resumen manual | Sólo fin |
| División | Resumen del proyecto | Tarea inactiva | Tarea manual | Resumen manual | Fecha limite |
| Hito | Tareas externas | Hito inactivo | Sólo duración | Sólo el comienzo | Progreso |

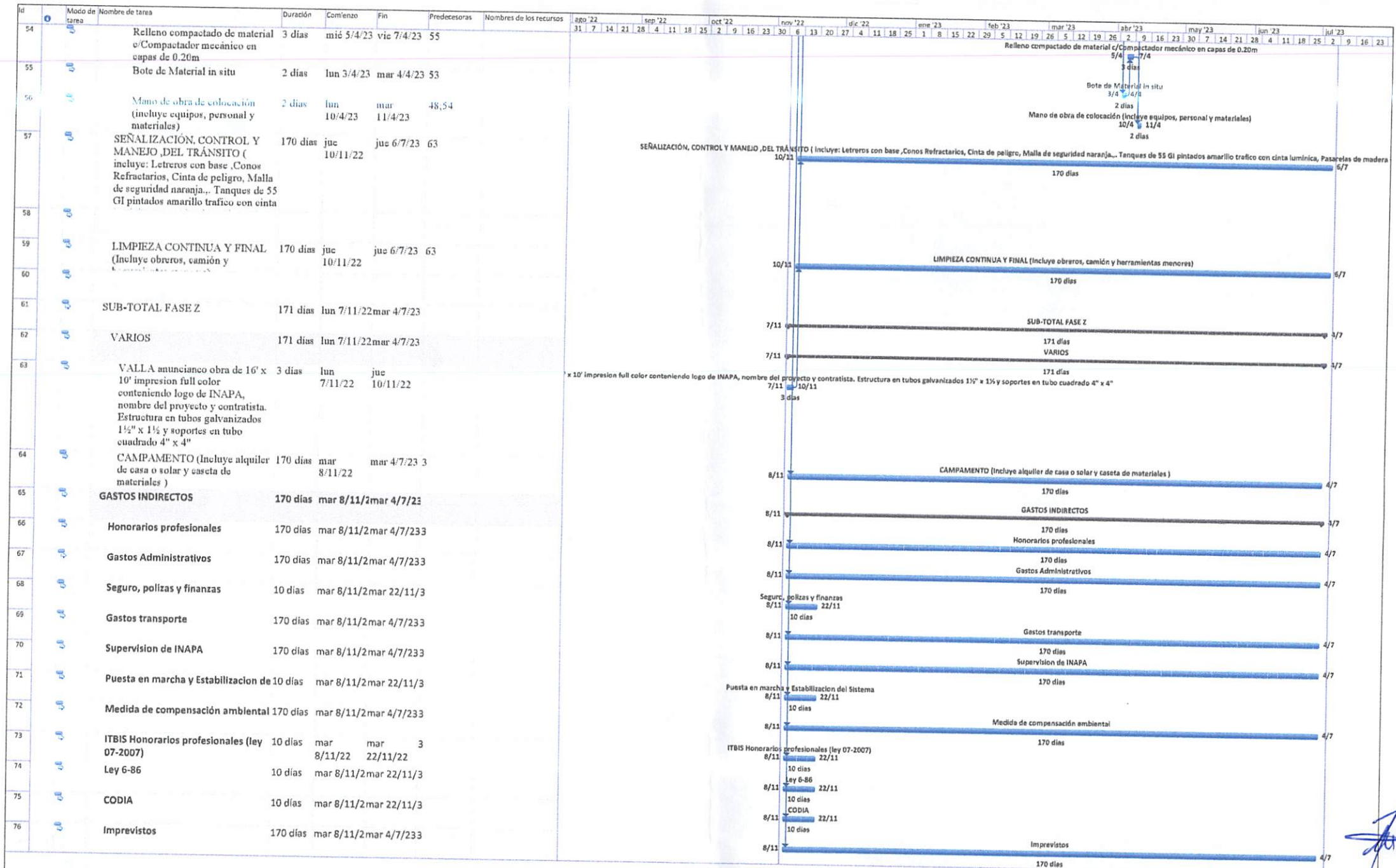

Proyecto: Proyecto LISTO 1
Fecha: vie 7/10/22

| | | | | | |
|----------|----------------------|----------------|------------------|---------------------------|--------------|
| Tarea | Resumen | Hito externo | Resumen inactivo | Informe de resumen manual | Sólo fin |
| División | Resumen del proyecto | Tarea inactiva | Tarea manual | Resumen manual | Fecha limite |
| Hito | Tareas externas | Hito inactivo | Sólo duración | Sólo el comienzo | Progreso |

PROGRAMACION DE PARTIDAS A EJECUTAR

Ampliación Acueducto Múltiple Partido - La Gorra, Provincia Dajabón , Zona I ,No. SNIP 14766 - Lote K - Red De Distribución Sector Los Babosos

| No | Actividad | Fecha de inicio | Cantidad a realizar | Fecha final | nov-22 | dic-22 | ene-23 | feb-23 | mar-23 | abr-23 |
|-------|--|-----------------|---------------------------|-------------|--------|--------|--------|--------|--------|--------|
| A | RED DE DISTRIBUCIÓN SECTOR LOS BABOSOS | | | | | | | | | |
| 1 | PRELIMINAR | | | | | | | | | |
| 1.1 | Replanteo | nov-22 | 1678.26 M | nov-22 | | | | | | |
| 2.1 | Corte de Asfalto e=2" (2 lados) | nov-22 | 2685.20 M | nov-22 | | | | | | |
| 2.2 | Remoción de carpeta Asfáltica | nov-22 | 934.62 M ² | nov-22 | | | | | | |
| 2.3 | Bote material Asfáltico c/camión(incluye esparcimiento) | nov-22 | 61.72 M ² | nov-22 | | | | | | |
| 3.1 | Excavación material compacto c/equipo | nov-22 | 1,299.94 M ³ N | abr-23 | | | | | | |
| 3.2 | Asiento de arena (Suministro y colocación) | nov-22 | 117.48 M ³ S | abr-23 | | | | | | |
| 3.3 | Suministro de material de mina | nov-22 | 553.89 M ³ E | abr-23 | | | | | | |
| 3.4 | Suministro de material de base | nov-22 | 224.31 M ³ E | abr-23 | | | | | | |
| 3.5 | Relleno compactado de material c/compactador mecánico | nov-22 | 1,107.77 M ³ C | abr-23 | | | | | | |
| 3.6 | Bote material sobrante | nov-22 | 867.55 M ³ E | abr-23 | | | | | | |
| 4.1 | Suministro De ø4" PVC (SDR-26) c/J. G. + 2% pérdida por campana | nov-22 | 1,579.14 M | nov-22 | | | | | | |
| 4.2 | Suministro De ø3" PVC (SDR-26) c/J. G. + 2% pérdida por campana | nov-22 | 132.68 M | nov-22 | | | | | | |
| 5.1 | Colocación De ø4" PVC (SDR-26) c/J. G. | nov-22 | 1,548.18 M | abr-23 | | | | | | |
| 5.2 | Colocación De ø3" PVC (SDR-26) c/J. G. | nov-22 | 130.08 M | abr-23 | | | | | | |
| 6.1 | Prueba hidrostática De ø4" PVC (SDR-26) c/J. G. | abr-23 | 1,548.18 M | abr-23 | | | | | | |
| 6.2 | Prueba hidrostática De ø3" PVC (SDR-26) c/J. G. | abr-23 | 130.08 M | abr-23 | | | | | | |
| 7.1.1 | Codo ø4" x 45" | abr-23 | 7.00 Ud | abr-23 | | | | | | |
| 7.1.2 | Tee ø4" x ø4" | abr-23 | 2.00 Ud | abr-23 | | | | | | |
| 7.1.3 | Reducción ø4" a ø3" | abr-23 | 30.00 Ud | abr-23 | | | | | | |
| 7.1.4 | Anclaje de H.A. F'c = 180 Kg/cm ² | abr-23 | 0.24 M ³ | abr-23 | | | | | | |
| 8.1.1 | Replanteo | ene-23 | 1.00 Ud | ene-23 | | | | | | |
| 8.1.2 | Suministro de Tubería de ø4" Acero (incluye brazos) | ene-23 | 22.00 M | ene-23 | | | | | | |
| 8.1.3 | Suministro de codo de ø4" x 45" Acero SCH-80 | ene-23 | 4.00 Ud | ene-23 | | | | | | |
| 8.1.4 | Suministro de junta mecánica tipo Dresser de ø4" 150 PSI | ene-23 | 2.00 Ud | ene-23 | | | | | | |
| 8.1.5 | Anclaje de H.A. F'c = 210 kg/cm ² p/piezas | ene-23 | 0.08 M ³ | ene-23 | | | | | | |
| 8.1.6 | Pintura anticorrosiva para tubería (Suministro y aplicación) | ene-23 | 7.02 M ² | ene-23 | | | | | | |
| 8.1.7 | Pintura azul mantenimiento (Suministro y aplicación) | ene-23 | 7.02 M ² | ene-23 | | | | | | |
| 8.1.8 | Abrazadera (incluye perno de colocación) | ene-23 | 4.00 Ud | ene-23 | | | | | | |
| 8.1.9 | Mano de obra de colocación (incluye equipos, personal y materiales) | ene-23 | 1.00 Ud | ene-23 | | | | | | |
| 8.2.1 | Replanteo | feb-23 | 2.00 Ud | feb-23 | | | | | | |
| 8.2.2 | Suministro de Tubería de ø4" Acero SCH-40 (incluye brazos) | feb-23 | 24.00 M | feb-23 | | | | | | |
| 8.2.3 | Suministro de codo de ø4" x 45" Acero SCH-40 | feb-23 | 8.00 Ud | feb-23 | | | | | | |
| 8.2.4 | Suministro de junta mecánica tipo Dresser de ø4" 150 PSI | feb-23 | 4.00 Ud | feb-23 | | | | | | |
| 8.2.5 | Anclaje de H.A. F'c = 210 kg/cm ² p/piezas | feb-23 | 0.16 M ³ | feb-23 | | | | | | |
| 8.2.6 | Excavación material compacto con equipo | feb-23 | 13.20 M ³ | feb-23 | | | | | | |
| 8.2.7 | Relleno compactado de material c/compactador mecánico en capas de .20m | feb-23 | 12.54 M ³ | feb-23 | | | | | | |
| 8.2.8 | Bote de material en situ | feb-23 | 0.80 M ³ | feb-23 | | | | | | |
| 8.2.9 | Mano de obra de colocación (incluye equipos, personal y materiales) | feb-23 | 2.00 Ud | feb-23 | | | | | | |
| 8.3.1 | Replanteo | mar-23 | 2.00 Ud | mar-23 | | | | | | |
| 8.3.2 | Suministro de Tubería de ø4" Acero SCH-40 (incluye brazos) | mar-23 | 12.00 M | mar-23 | | | | | | |
| 8.3.3 | Suministro de codo de ø4" x 45" Acero SCH-40 | mar-23 | 8.00 Ud | mar-23 | | | | | | |
| 8.3.4 | Suministro de junta mecánica tipo Dresser de ø4" 150 PSI | mar-23 | 4.00 Ud | mar-23 | | | | | | |
| 8.3.5 | Anclaje de H.A. F'c = 210 kg/cm ² p/piezas | mar-23 | 0.16 M ³ | mar-23 | | | | | | |
| 8.3.6 | Excavación material compacto con equipo | mar-23 | 6.24 M ³ | mar-23 | | | | | | |
| 8.3.7 | Relleno compactado de material c/compactador mecánico en capas de .20m | mar-23 | 5.32 M ³ | mar-23 | | | | | | |
| 8.3.8 | Bote de material en situ | mar-23 | 0.32 M ³ | mar-23 | | | | | | |
| 8.3.9 | Mano de obra de colocación (incluye equipos, personal y materiales) | mar-23 | 2.00 Ud | mar-23 | | | | | | |
| 9.1.1 | Acometidas Urbanas de ø4" | mar-23 | 5.00 Ud | abr-23 | | | | | | |
| 9.1.2 | Acometidas Urbanas de ø3" | mar-23 | 1.00 Ud | abr-23 | | | | | | |
| 9.1.3 | Acometidas Rurales de ø3" | mar-23 | 2.00 Ud | abr-23 | | | | | | |
| 9.1.4 | Acometidas Rurales de ø4" | mar-23 | 19.00 Ud | abr-23 | | | | | | |
| 9.2.1 | Acera de 1.00 m | mar-23 | 0.60 M ³ | abr-23 | | | | | | |
| 9.2.2 | Contén | mar-23 | 0.42 M ³ | abr-23 | | | | | | |
| 9.2.3 | Bote de material demolido c/camión | mar-23 | 1.43 M ³ | abr-23 | | | | | | |
| 9.3.1 | Acera de 1.00 m | mar-23 | 6.00 M ³ | abr-23 | | | | | | |
| 9.3.2 | Contén | mar-23 | 6.00 M | abr-23 | | | | | | |
| 10 | SEÑALIZACIÓN, CONTROL Y MANEJO DEL TRANSITO | nov-22 | 1,678.26 M | abr-23 | | | | | | |
| 11 | LIMPIEZA CONTINUA Y FINAL | nov-22 | 1,678.26 M | abr-23 | | | | | | |
| 1 | VALLA | nov-22 | 1.00 Ud | nov-22 | | | | | | |
| 2 | CAMPAMENTO | nov-22 | 6.00 Meses | abr-23 | | | | | | |

Preparado por : Ing. Cristian Tavárez Gabino