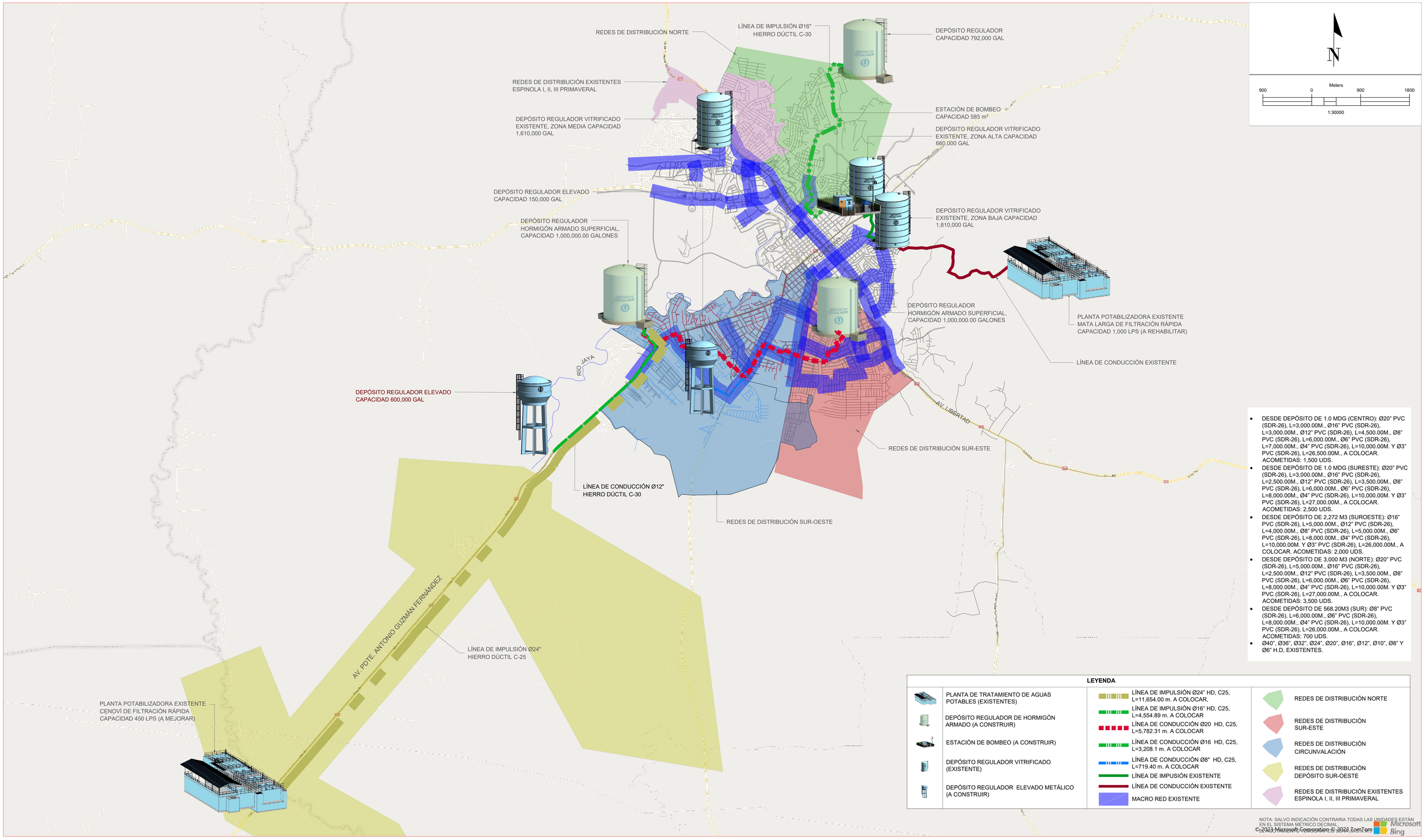

- DESDE DEPÓSITO DE 1.0 MDG (CENTRO): Ø20" PVC (SDR-26), L=3,000.00M., Ø16" PVC (SDR-26), L=3,000.00M., Ø12" PVC (SDR-26), L=4,500.00M., Ø8" PVC (SDR-26), L=6,000.00M., Ø6" PVC (SDR-26), L=7,000.00M., Ø4" PVC (SDR-26), L=10,000.00M. Y Ø3" PVC (SDR-26), L=26,500.00M., A COLOCAR. ACOMETIDAS: 1,500 UDS.
- DESDE DEPÓSITO DE 1.0 MDG (SURESTE): Ø20" PVC (SDR-26), L=3,000.00M., Ø16" PVC (SDR-26), L=2,500.00M., Ø12" PVC (SDR-26), L=3,500.00M., Ø8" PVC (SDR-26), L=6,000.00M., Ø6" PVC (SDR-26), L=8,000.00M., Ø4" PVC (SDR-26), L=10,000.00M. Y Ø3" PVC (SDR-26), L=27,000.00M., A COLOCAR. ACOMETIDAS: 2,500 UDS.
- DESDE DEPÓSITO DE 2,272 M3 (SUROESTE): Ø16" PVC (SDR-26), L=5,000.00M., Ø12" PVC (SDR-26), L=4,000.00M., Ø8" PVC (SDR-26), L=5,000.00M., Ø6" PVC (SDR-26), L=8,000.00M., Ø4" PVC (SDR-26), L=10,000.00M. Y Ø3" PVC (SDR-26), L=26,000.00M., A COLOCAR. ACOMETIDAS: 2,000 UDS.
- DESDE DEPÓSITO DE 3,000 M3 (NORTE): Ø20" PVC (SDR-26), L=5,000.00M., Ø16" PVC (SDR-26), L=2,500.00M., Ø12" PVC (SDR-26), L=3,500.00M., Ø8" PVC (SDR-26), L=6,000.00M., Ø6" PVC (SDR-26), L=8,000.00M., Ø4" PVC (SDR-26), L=10,000.00M. Y Ø3" PVC (SDR-26), L=27,000.00M., A COLOCAR. ACOMETIDAS: 3,500 UDS.
- DESDE DEPÓSITO DE 568.20M3 (SUR): Ø8" PVC (SDR-26), L=6,000.00M., Ø6" PVC (SDR-26), L=8,000.00M., Ø4" PVC (SDR-26), L=10,000.00M. Y Ø3" PVC (SDR-26), L=26,000.00M., A COLOCAR. ACOMETIDAS: 700 UDS.
- Ø40", Ø36", Ø32", Ø24", Ø20", Ø16", Ø12", Ø10", Ø8" Y Ø6" H.D, EXISTENTES.

INSTITUTO NACIONAL DE AGUAS POTABLES Y ALCANTARILLADOS

INAPA

DIRECCIÓN DE INGENIERÍA

PROYECTO:

MEJORAMIENTO ACUEDUCTO MÚLTIPLE SAN FRANCISCO DE MACORÍS

PROVINCIA DUARTE

DISEÑO: ING. HECTOR BATISTA	DIBUJO: ARQ. G.S.
REVISIÓN: ING. RUBÉN MONTERO	REVISIÓN: ARQ. SHIRLEY MARCANO
VISTO: ING. RUBÉN MONTERO, ENCARGADO DEPTO. DE DISEÑO SIST.DE ACUEDUCTOS	VISTO: ARQ. CÉSAR AUGUSTO LUCIANO SÁNCHEZ, ENCARGADO DEPARTAMENTO TÉCNICO
APROBADO : ARQ. RENÉ GARCÍA VILLANUEVA, ARQ. RENÉ GARCÍA VILLANUEVA	

REV.	FECHA REVISIÓN	DESCRIPCIÓN DE REVISIÓN
A		PARA APROBACIÓN

TÍTULO DE PLANO: ESQUEMA GENERAL

OBSERVACIONES

ESCALA: 1:30000

FECHA DE IMPRESIÓN: 2026/02/09

CÓDIGO: GE-00-002-A

A:\USERS\JUAN.DUARTE\DESKTOP\DETALLES\III-06-01-20231005-GE-00-002-A.DWG 2/9/2026 1:32 p. m.