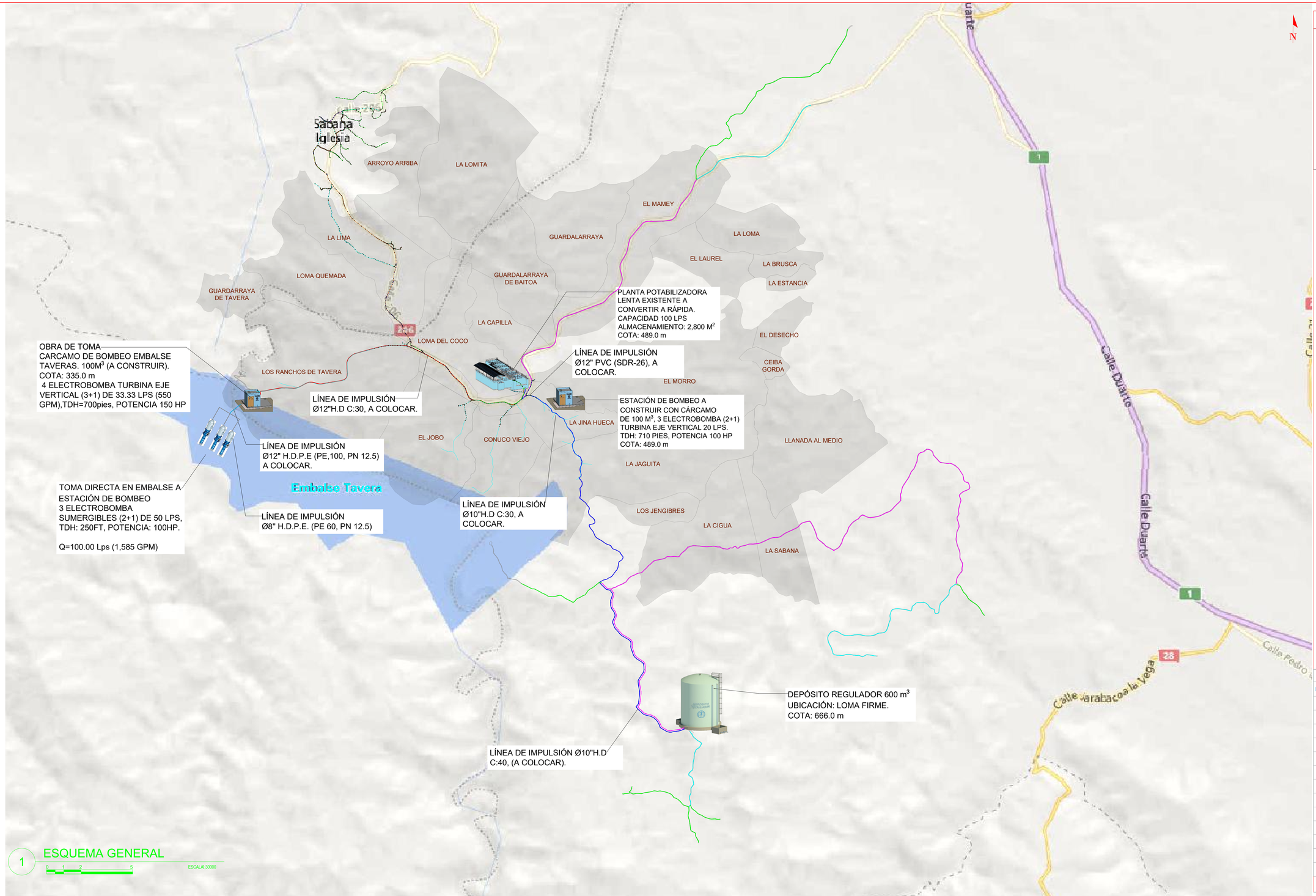

1 ESQUEMA GENERAL

0 1 2 5 ESCALA: 1:30000

PARA APROBACIÓN

MONITOR

LEYENDA

	LÍNEA DE IMPULSIÓN Ø12" H.D.P.E (PE,100, PN 12.5) A COLOCAR
	LÍNEA DE IMPULSIÓN Ø12"H.D C:30, A COLOCAR.
	LÍNEA DE IMPULSIÓN Ø10"H.D C:30, A COLOCAR.
	LÍNEA DE IMPULSIÓN Ø8" H.D.P.E. (PE 60, PN 12.5) A COLOCAR.
	LÍNEA DE IMPULSIÓN Ø8" H.D.P.E. (PE 60, PN 12.5) A COLOCAR.
	LÍNEA MATRÍZ Ø12" PVC (SDR-26) A COLOCAR
	RED DE DISTRIBUCIÓN Ø8" PVC (SDR-26) A COLOCAR
	RED DE DISTRIBUCIÓN Ø6" PVC (SDR-26) A COLOCAR
	RED DE DISTRIBUCÓN Ø4" PVC (SDR-26) A COLOCAR
	RED DE DISTRIBUCÓN Ø3" PVC (SDR-26) A COLOCAR
	CÁRCAMO DE BOMBEO A CONSTRUIR
	DEPÓSITO 600 M3 A CONSTRUIR
	ELECTRO BOMBA SUMERGIBLE
	PLANTA POTABILIZADORA

EN EL SISTEMA MÉTRICO DECIMAL.
EL ACOTAMIENTO TOPOGRÁFICO SERÁ (M.S.N.M.)

C:\USERS\JOHNELCRUZ\ONEDRIVE - INAPA\ESCRITORIO\2022-20-26_SJO\TAVERAS\ACTUALIZADO\2024-02-29_ESQUEMA_GENERAL_AC_BAITOA - TAVERAS\ESQUEMA_GENERAL_AC_BAITOA - TAVERAS.DWG 4/4/2024 6:21 p. m.

INSTITUTO NACIONAL DE AGUAS POTABLES Y ALCANTARILLADOS
INAPA
DIRECCIÓN DE INGENIERÍA

PROYECTO: Ampliación Acueducto Múltiple Baitoa-Tavera.
PROVINCIAS SANTIAGO-LA VEGA

DISEÑO: ING. HÉCTOR BATISTA
DIBUJO: J.D.
REVISIÓN: ING. RUBÉN MONTERO
REVISIÓN: ARQ. SHIRLEY MARCANO
VISTO: ING. RUBÉN MONTERO, ENCARGADO DEPTO. DISEÑO SIST. ACUEDUCTOS
VISTO: ARQ. CÉSAR AUGUSTO LUCIANO SÁNCHEZ, ENCARGADO DEPARTAMENTO TÉCNICO
APROBADO: ARQ. RENÉ GARCÍA VILLANUEVA, DIRECTOR DE INGENIERÍA

REV.	FECHA REVISIÓN	DESCRIPCIÓN DE REVISIÓN
A	2023-10-25	PARA APROBACIÓN

TÍTULO DE PLANO: Esquema General

OBSERVACIONES

ESCALA: 1:30000
FECHA DE IMPRESIÓN: 2024/04/04
CÓDIGO: GE-00-002-A