

| Id | Modo de | Nombre de tarea | Duración | Comienzo | Fin | Predecesoras | S2 | 2026 | 2027 | | 2028 | |
|----|---------|--|----------|-------------|-------------|--------------------|----|------|------|----|------|----|
| | | | | | | | | S1 | S2 | S1 | S2 | S1 |
| 1 | | AMPLIACIÓN ACUEDUCTO MÚLTIPLE COMENDADOR–EL LLANO–GUANITO, PARTE B, PROVINCIA ELÍAS PIÑA | 500 días | lun 2/3/26 | vie 28/1/28 | | | | | | | |
| 2 | | INICIO | 0 días | lun 2/3/26 | lun 2/3/26 | | | | | | | |
| 3 | | RED DE DISTRIBUCIÓN EL PORTÓN, LUIS SIMÓ Y LA CUNA | 100 días | lun 2/3/26 | vie 17/7/26 | 2 | | | | | | |
| 4 | | GUANITO | 100 días | lun 2/3/26 | vie 17/7/26 | 2 | | | | | | |
| 5 | | PINZÓN | 100 días | lun 20/7/26 | vie 4/12/26 | 3;4 | | | | | | |
| 6 | | ANTENA | 100 días | lun 20/7/26 | vie 4/12/26 | 3;4 | | | | | | |
| 7 | | MEDIA LUNA | 100 días | lun 7/12/26 | vie 23/4/27 | 4;5 | | | | | | |
| 8 | | GUAYABO - LA MASETA - PARTE ISIDRO MARTINEZ | 100 días | lun 7/12/26 | vie 23/4/27 | 5;4 | | | | | | |
| 9 | | JUAN CANO Y LA LAJITA ABAJO | 100 días | lun 26/4/27 | vie 10/9/27 | 7;8 | | | | | | |
| 10 | | REDES BARRIO CARRIZAL | 30 días | lun 26/4/27 | vie 4/6/27 | 7;8 | | | | | | |
| 11 | | LAS CARRERAS | 100 días | lun 13/9/27 | vie 28/1/28 | 9;10 | | | | | | |
| 12 | | ACUEDUCTO CERRO DEL CHIVO-VILLA HORTENSIA COMO EXTENSIÓN DEL ACUEDUCTO DE COMENDADOR | 100 días | lun 13/9/27 | vie 28/1/28 | 9;10 | | | | | | |
| 13 | | CAMPAMENTO | 500 días | lun 2/3/26 | vie 28/1/28 | 2CC;14FF;8FF;9FF;1 | | | | | | |
| 14 | | FIN DEL PROYECTO | 0 días | vie 28/1/28 | vie 28/1/28 | 9;10;11;12;8 | | | | | | |

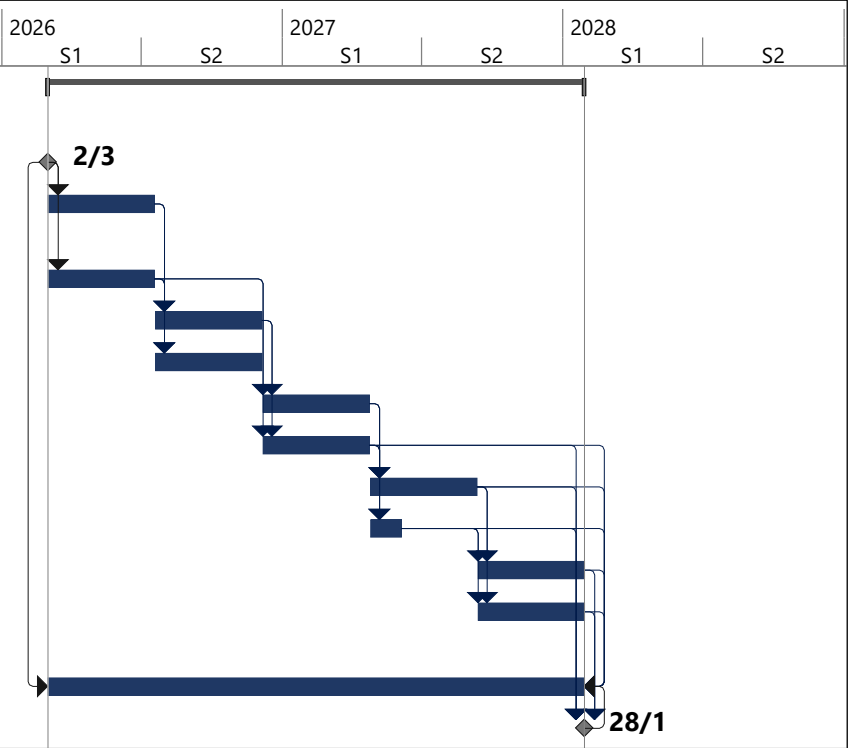

Proyecto: Programacion Const.
Fecha: sáb 27/12/25

Tarea

División

Hito

Resumen

Resumen del proyecto

Tarea inactiva

Hito inactivo

Resumen inactivo

Tarea manual

solo duración

Informe de resumen manual

Resumen manual

solo el comienzo

solo fin

Tareas externas

Hito externo

Fecha límite

Progreso

Progreso manual