

Id	Modo de	Nombre de tarea	Duración	Comienzo	Fin	Predecesoras	Nombres de los recursos	2026		2027		2028		2029
								S1	S2	S1	S2	S1	S2	S1
1		<b>AMPLIACIÓN ACUEDUCTO MÚLTIPLE COMENDADOR-EL LLANO-GUANITO, PARTE B, PROVINCIA ELÍAS PIÑA</b>	<b>500 días</b>	<b>lun 5/10/26</b>	<b>vie 1/9/28</b>									
2		INICIO	0 días	lun 5/10/26	lun 5/10/26									
3		LÍNEA DE CONDUCCIÓN Ø20", Ø16" Y Ø12" H.D C25, Ø8" Y Ø6" PVC SDR-26, L=22,590.57 M. DESDE PLANTA CAP.250LPS (A CONSTRUIR) HASTA LA ESTACIÓN DE BOMBEO EN EL GUAYABO (A CONSTRUIR), LOS DEPÓSITOS REGULADORES SUPERFICIALES 700M³ DE H.A.	320 días	lun 5/10/26	vie 24/12/27	2								
4		REHABILITACIÓN DEPÓSITO REGULADOR SUPERFICIAL H.A. 700 M³	120 días	lun 27/12/27	vie 9/6/28	3								
5		DEPÓSITO REGULADOR SUPERFICIAL DE H.A. CAPACIDAD 1,000M³ (264,000 GAL.) A CONSTRUIR	180 días	lun 27/12/27	vie 1/9/28	3								
6		COMEDADOR ELIAS PIÑA (CENTRO)	180 días	lun 5/10/26	vie 11/6/27	2								
7		RED DE DISTRIBUCIÓN VILLA PROGRESO Y EL PINO	80 días	lun 14/6/27	vie 1/10/27	6								
8		LÍNEA DE CONDUCCIÓN	80 días	lun 14/6/27	vie 1/10/27	6								
9		CERRO DEL CHIVO-VILLA HORTENSIA	80 días	lun 14/6/27	vie 1/10/27	6								
10		REDES BARRIO CARRIZAL	30 días	lun 4/10/27	vie 12/11/27	7;8;9								
11		PINZÓN	40 días	lun 4/10/27	vie 26/11/27	9;7;8								
12		CAMPAMENTO	500 días	lun 5/10/26	vie 1/9/28	2								
13		FIN DEL PROYECTO	0 días	vie 26/11/27	vie 26/11/27	8;9;10;11								

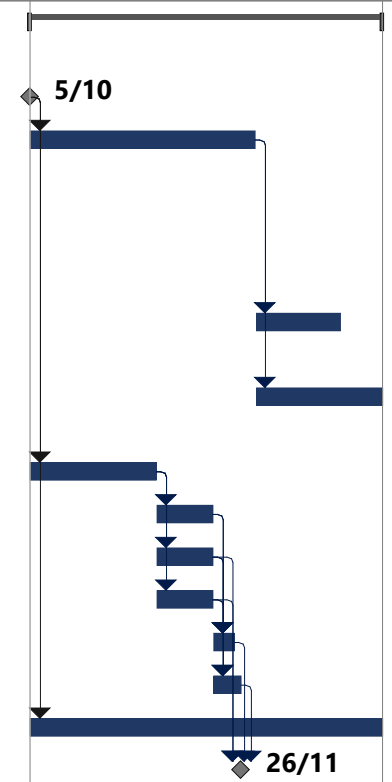

Proyecto: Programacion Const. Fecha: mar 9/6/26	Tarea		Resumen del proyecto		Tarea manual		solo el comienzo		Fecha límite	
	División		Tarea inactiva		solo duración		solo fin		Progreso	
	Hito		Hito inactivo		Informe de resumen manual		Tareas externas		Progreso manual	
	Resumen		Resumen inactivo		Resumen manual		Hito externo			